

Este documento foi assinado digitalmente por Rafael Antonio Chiapetti.
Para verificar as assinaturas vá ao site <https://izisign.com.br:443> e utilize o código 9FBF-9F18-2E14-4B71.





Este documento foi assinado digitalmente por Rafael Antonio Chiapetti.
Para verificar as assinaturas vá ao site <https://izisign.com.br:443> e utilize o código 9FBF-9F18-2E14-4B71.

Documento assinado digitalmente, conforme MP nº 2.200-2/2001, Lei nº 11.419/2006, resolução do Projudi, do TJPR/OE
Validação deste em <https://projudi.tjpr.jus.br/projudi/> - Identificador: P-UX9R TPM5D AMCNW 8JUV53





Este documento foi assinado digitalmente por Rafael Antonio Chiapetti.
Para verificar as assinaturas vá ao site <https://izisign.com.br:443> e utilize o código 9FBF-9F18-2E14-4B71.



7. Mano Manfroi 5 – Francisco Beltrão-Pr.

Figura 5: Fachada Mano Manfroi 5



Empresa: AVM Supermercado LTDA

Cnpj: 09.478.441/0006-82

RUA GRAMADO, 703, JARDIM FLORESTA - Francisco Beltrão - PR

A AVM Supermercado Ltda. "MANO 5" é empresa de comércio, possuindo como atividades: Comércio varejista de mercadorias em geral, com predominância de produtos alimentícios - supermercados (47.11-3-02); 46.91-5-00 - Comércio atacadista de mercadorias em geral, com predominância de produtos alimentícios; e 66.19-3-02 - Correspondentes de instituições financeiras.

7.1 Móveis, utensílios, máquinas e equipamentos Mano Express.

A relação dos ativos físicos foi conferida "in loco," os equipamentos encontram-se todos em condições de funcionamento, foram tiradas fotografias dos itens e dispostas neste laudo (o perito possui mais arquivos), o estado de conservação dos equipamentos é considerado bom, seus preços foram consultados no mercado, boa parte em sites da internet para bens novos ou usados, atribuindo-se deságio com base no tempo

Este documento foi assinado digitalmente por Rafael Antonio Chiapetti.

Este documento foi assinado digitalmente por Rafael Antonio Chiapetti.
Para verificar as assinaturas vá ao site <https://lzs/sign.com.br:443> e utilize o código 9FBF-9F18-2E14-4571.





médio de uso, em fornecedores de bens e similares e/ou substitutos e os valores médios foram arbitrados reunindo os melhores esforços para que representem algo próximo da realização a valores de mercado da tentativa de venda de cada bem, em separado, sem liquidação forçada.

O total dos móveis, utensílios, máquinas e equipamentos da loja SUPERMERCADO MANO MANFROI 3 é de: **R\$ 427.567,22 (Quatrocentos e vinte e sete mil quinhentos e sessenta e sete reais e vinte e dois centavos)**. Que podem ser visualizados na Tabela 11:

Mano Manfroi - 5			427.567,22
Q	Administrativo	unit	17.101,00
1	Sistema de câmeras com DVR	3.000,00	3.000,00
5	Computador Intel Core i3 - Com periféricos	800,00	4.000,00
4	Mesas de escritório MDF	150,00	600,00
2	Calculadora Elgin MB-7142	391,00	782,00
2	Armário 3 portas MDF	350,00	700,00
2	Fichários 2 portas	160,00	320,00
5	Cadeiras de escritório	60,00	300,00
1	Geladeira Consul	500,00	500,00
1	Micro-ondas	300,00	300,00
1	TV CCE 32"	450,00	450,00
3	Armário de 2 portas de MDF	300,00	900,00
1	Impressoras de etiquetas Argox	749,00	749,00
1	Sistema de som	3.000,00	3.000,00
1	SRV-E	1.500,00	1.500,00
2	Coletor de dados Compex A9 Auto ID9	1.900,00	3.800,00
Panificação - produção			16.050,00
Q	descrição	unit	16.050,00
1	Geladeira 4 portas	3.750,00	3.750,00
2	Micro-ondas	300,00	600,00
1	Batedeira industrial NR 12 Skypan	1.900,00	1.900,00
1	Balança de precisão Ramuza	450,00	450,00
1	seladora Sulpac AF 500 B	300,00	300,00
1	Pia com cuba	1.500,00	1.500,00
1	Cilindro industrial	4.000,00	4.000,00
3	Balcões de MDF	250,00	750,00
1	fritadeira industrial	500,00	500,00
1	Forno 2 bocas industrial	300,00	300,00
2	Mesas de aço inox	1.000,00	2.000,00
Panificadora PDV			21.300,00
Q	descrição	unit	21.300,00
1	Balcão MDF	200,00	200,00
3	Expositor de Salgados 2 portas	4.500,00	13.500,00
2	Balanças Toledo 30Kg	3.800,00	7.600,00
Açougue			58.280,00
Q	descrição	unit	58.280,00

Este documento foi assinado digitalmente por Rafael Antonio Chiapetti.
Para verificar as assinaturas vá ao site <https://tziisign.com.br:443> e utilize o código 9FBF-9F18-2E14-4B71.



1	Câmara de resfriamento de carnes	12.000,00	12.000,00
1	Tanque de inox	500,00	500,00
1	moedor de carne BM 80 NR picador de carne boca 98	5.450,00	5.450,00
1	Serra-fita Lucy Tlx-40	9.430,00	9.430,00
2	Mesas de aço	1.500,00	3.000,00
1	seladora Sulpac AF 500 B	300,00	300,00
2	Expositor de carnes	10.000,00	20.000,00
2	Balanças Toledo 30Kg	3.800,00	7.600,00
Geral			
Q	descrição	unit	314.836,22
122	Gondolas 6 fileiras de 6 gondolas + 38 da parede	963,60	117.559,20
10	Ilha de chão	5.000,00	50.000,00
1	Expositores de frios de 9 portas 2 de 4 portas	20.000,00	20.000,00
1	Balança de Chão Toledo 300Kg	950,00	950,00
2	Expositores de Hortifruti	12.000,00	24.000,00
4	Gondolas MDF - para vinhos	2.000,00	8.000,00
1	Bebedouro de água	800,00	800,00
1	Expositor de resfriamento de bebidas	14.000,00	14.000,00
8	checkout - caixas	2.500,00	20.000,00
8	Microcomputador NTC PC CELERON 1202 Mini ITX GAW11PRO (J4005/4GB/SSD120GB/W11PRO)	1.106,08	8.848,64
8	Monitor Soyo 19" LED SM190 + periféricos + Gaveta de Dinheiro ELGIN GD-56M + teclado	878,00	7.024,00
8	DATALOGIC LEITOR FIXO 2D MAGELLAN 3410VSI	719,36	5.754,88
8	cadeiras giratórias caixa checkout	417,00	3.336,00
1	Cartão ponto ID	733,00	733,00
5	exaustores	3.000,00	15.000,00
50	Carrinhos	344,61	17.230,50
2	Computador I3 com periféricos CPD	800,00	1.600,00

Segue um registro fotográfico da loja "Mano Manfroi 5:"



Este documento foi assinado digitalmente por Rafael Antonio Chiapetti.
 Para verificar as assinaturas vá ao site <https://izisign.com.br:443> e utilize o código 9FBF-9F18-2E14-4B71.



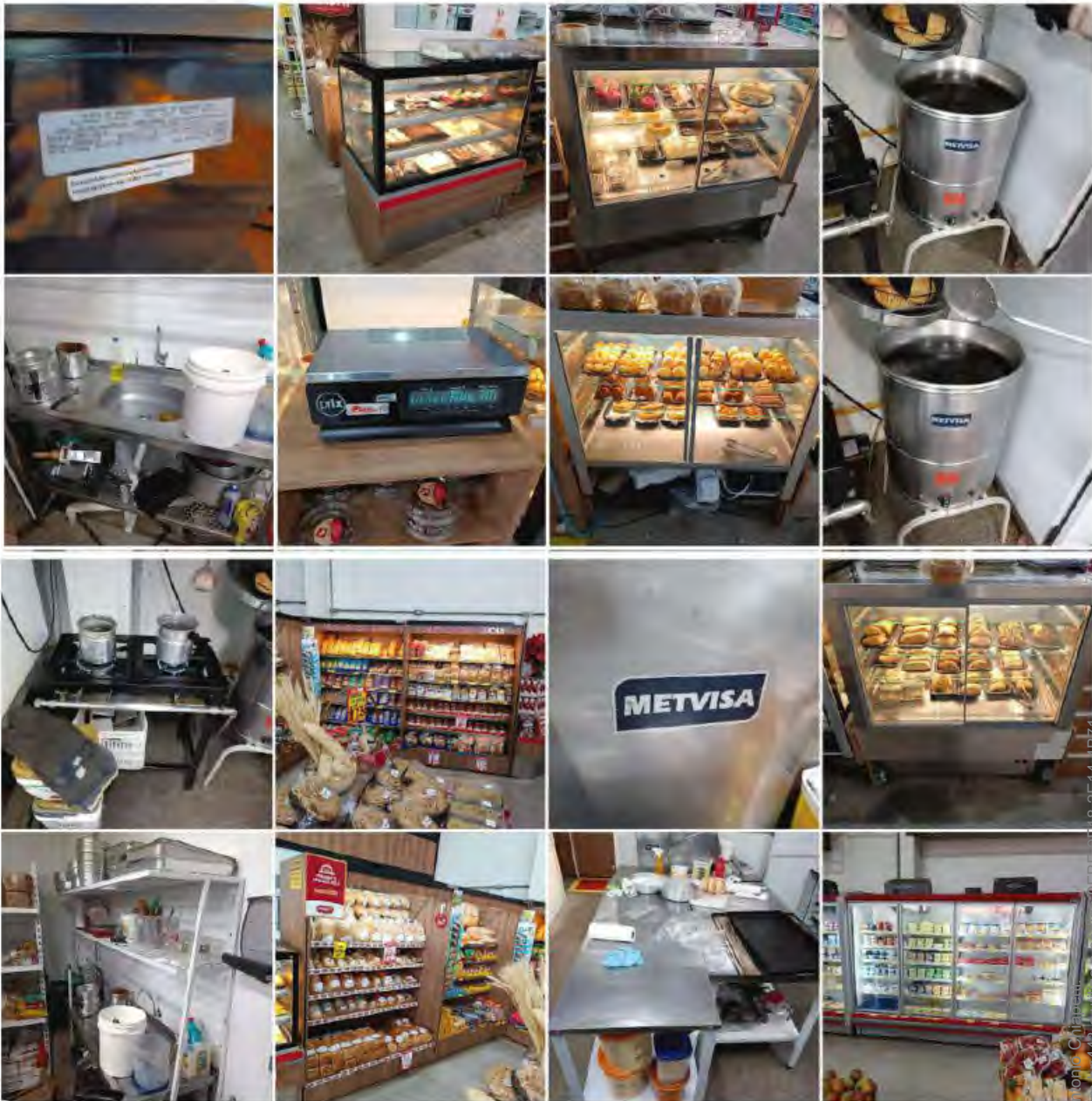

Este documento foi assinado digitalmente por Rafael Antonio Chiapetti.
Para verificar as assinaturas vá ao site <https://izisign.com.br:443> e utilize o código 9FBF-9F18-2E14-4B71.

Documento assinado digitalmente, conforme MP nº 2.200-2/2001, Lei nº 11.419/2006, resolução do Projudi, do TJPR/OE
Validação deste em <https://projudi.tjpr.jus.br/projudi/> - Identificador: P-JX9R-TPM5D-AMCWN-8JUV53





Este documento foi assinado digitalmente por Rafael Antonio Chiapetti.
Para verificar as assinaturas vá ao site <https://izisign.com.br:443> e utilize o código 9FBF-9F18-2E14-4B71.

Documento assinado digitalmente, conforme MP nº 2.200-2/2001, Lei nº 11.419/2006, resolução do Projudi, do TJPR/OE
Validação deste em <https://projudi.tjpr.jus.br/projudi/> - Identificador: PUX9R TPM5D AMCNW 8JUV53



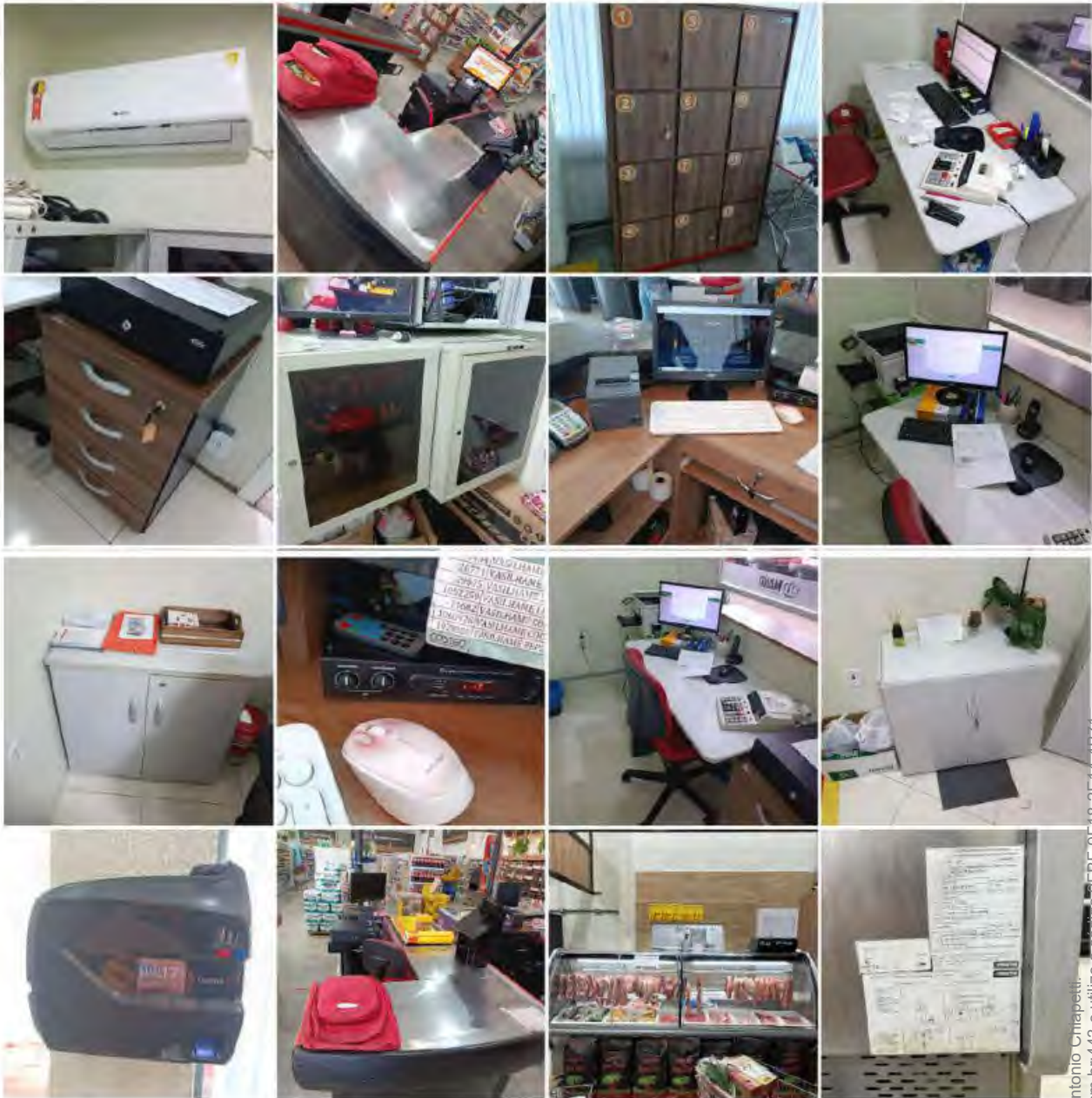

Este documento foi assinado digitalmente por Rafael Antonio Chiapetti.
Para verificar as assinaturas vá ao site <https://izisign.com.br:443> e utilize o código 9FBF-9F18-2E14-4B71.





Este documento foi assinado digitalmente por Rafael Antonio Chiapetti.
Para verificar as assinaturas vá ao site <https://izisign.com.br:443> e utilize o código 9FBF-9F18-2E14-4B71.

Documento assinado digitalmente, conforme MP nº 2.200-2/2001, Lei nº 11.419/2006, resolução do Projudi, do TJPR/OE
Validação deste em <https://projudi.tjpr.jus.br/projudi/> - Identificador: P-JX9R-TPM5D-AMCNW-8JUV53



ANEXOS

Figura 6; algumas pesquisas realizadas (05 a 18/09/2023).

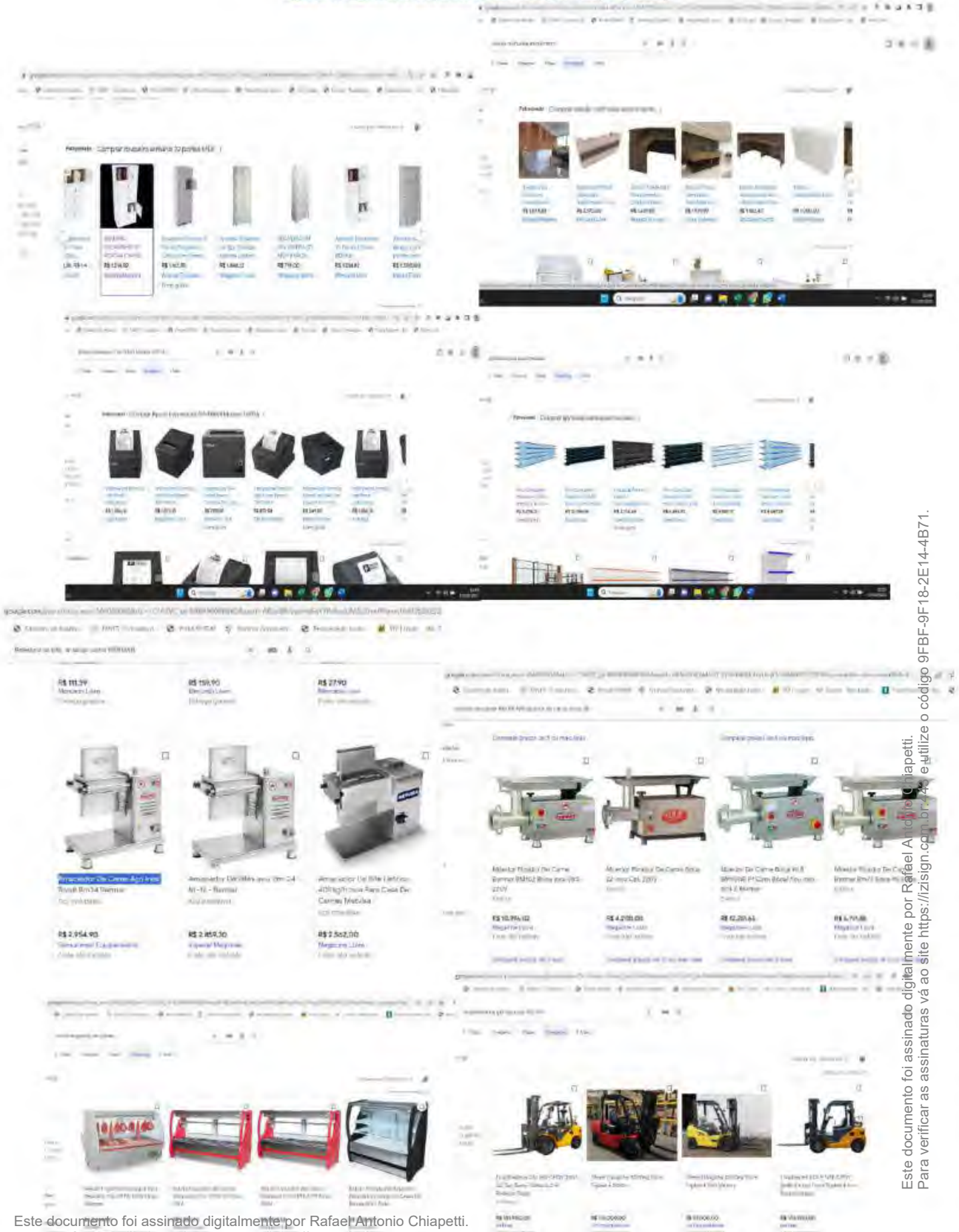

Este documento foi assinado digitalmente por Rafael Antonio Chiapetti.
Para verificar as assinaturas vá ao site <https://izisign.com.br:443> e utilize o código 9FBF-9F18-2E14-4B71.

Este documento foi assinado digitalmente por Rafael Antonio Chiapetti.
Para verificar as assinaturas vá ao site <https://izisign.com.br:443> e utilize o código 9FBF-9F18-2E14-4B71.





Alvorada, 26 de outubro de 2022

A Projetaz oferece soluções únicas em refrigeração. Comprometida em surpreender os clientes e com o cuidado nos mínimos detalhes, a empresa aposta na personalização dos serviços e na transformação de ideias que proporcionam resultados diferenciados. Dedicada e com espírito jovem, a Projetaz trabalha para ser referência no mercado e reconhecida pela dedicação, trabalho sério, atitude ágil e com profissionais dedicados e especializados no segmento da refrigeração. Estamos evoluindo sempre, para ser a melhor empresa para os colaboradores, clientes e parceiros.

Projetaz, soluções para você e seu negócio.

PROPOSTA GERAL

À Supermercado Mano Manfroi

Francisco Beltrão – Rio Grande do Sul
Razão Social:
Nome Fantasia:
INSC. EST:
Fone:



Solicitação

Nº 20005439

Rev: 13/10/2022 às 11:49

Usu: 009 GUSTAVO

Página 1 de 5

Razão social: INDUSTRIA DE REFRIGERACAO LEO LTDA
Endereço: RSC 453, KM 29, N 806, FLORESTA - LAJEADO - RS
CNPJ/CPF: 04.995.745/0001-99 IE: 072/0141249
Fone: 51.3748.3763 Fax: E-mail:

Dados do cliente	Faturamento
Cliente: 010210-S SERGIO M VANDRESEN MANFROI & CIA LTDA Apelido: SUPERMERCADO MANO MANFROI Endereço: AV UNIAO DA VITORIA, 1520 Bairro: VILA NOVA Município: 85601-660 FRANCISCO BELTRÃO/PR IE/RG: 90570073-19 CNPJ/CPF: 14.201.893/0001-48 E-mail: sergiomanfroi@hotmail.com Fone: 46.30551999 Celular: Contato: SÉRGIO MANFROI	Nº pedido ext: Data do orçamento: 13/10/2022 Data do pedido: Data prev. fct: 12/12/2022 Frete por conta: Destinatário Forma de pgto.: Pagamento: 06 Entrada: 0,00 Operação: SOLICITAÇÃO Data prev. entrega: 12/12/2022

VALIDADE DA PROPOSTA: 10 dias, a partir da data do orçamento.

Código	Descrição	Quantidade	Un	VI unitária	% IPT	%Istac	ICMS ST	VI total
535640-7	Expositor Vertical Atenas V. 2021 para Congelados 4 Portas 3000, carga térmica 2148 kcal/h, temperatura -18°C. Linha Pele de Vidro com serigrafia Preta, Base + 4 Prateleiras com profundidade de 450mm, Acabamento interno Branco. Bandejas/Prateleiras Branco. Prateleiras com suporte de alumínio e porta etiquetas transparente, com anteparo de	5,000	UN	50.393,43	0,00	0,00	0,00	251.967,15

Este documento foi assinado digitalmente por Rafael Antonio Chiapetti.
Para verificar as assinaturas vá ao site <https://izisign.com.br:443> e utilize o código 9FBF-9F18-2E14-4B71.



**CONTRATO PARA FORNECIMENTO E
INSTALAÇÃO DE BALCÕES**

CONTRATANTE: AVM SUPERMERCADO LTDA, com sede à AV PORTO ALEGRE, 313, 313 Bairro ALVORADA, CEP: 85601-480, FRANCISCO BELTRÃO/PR, inscrita no Cadastro Nacional Pessoa Jurídica sobre o CNPJ: 09.478.441/0007-63 por seu representante no final assinado.

CONTRATADA: INDÚSTRIA DE REFRIGERAÇÃO LEO LTDA, com sede na RSC 453, KM 29, N 806, Bairro FLORESTA, LAJEADO/RS, CEP 95902-476, inscrita no Cadastro Nacional Pessoa Jurídica sob nº: 04.995.745/0001-99, por seu representante no final assinado.

O presente contrato tem seu respectivo fundamento e finalidade na consecução do objeto contratado, descrito abaixo, pelos termos da proposta e pelas cláusulas a seguir expressas, definidoras dos direitos, obrigações e responsabilidades das partes.

1 CLÁUSULA PRIMEIRA - DO OBJETO

**CONTRATO PARA FORNECIMENTO E
INSTALAÇÃO DE BALCÕES**

CONTRATANTE: AVM SUPERMERCADO LTDA, com sede à AV PORTO ALEGRE, 313, 313 Bairro ALVORADA, CEP: 85601-480, FRANCISCO BELTRÃO/PR, inscrita no Cadastro Nacional Pessoa Jurídica sobre o CNPJ: 09.478.441/0007-63 por seu representante no final assinado.

CONTRATADA: INDÚSTRIA DE REFRIGERAÇÃO LEO LTDA, com sede na RSC 453, KM 29, N 806, Bairro FLORESTA, LAJEADO/RS, CEP 95902-476, inscrita no Cadastro Nacional Pessoa Jurídica sob nº: 04.995.745/0001-99, por seu representante no final assinado.

O presente contrato tem seu respectivo fundamento e finalidade na consecução do objeto contratado, descrito abaixo, pelos termos da proposta e pelas cláusulas a seguir expressas, definidoras dos direitos, obrigações e responsabilidades das partes.

1 CLÁUSULA PRIMEIRA - DO OBJETO

 **PÓLUS SOLUÇÕES COMERCIAIS LTDA**
CNPJ: 46.773.259/0001-76
R. CARLOS WAGNER, 1173 - AVIAÇÃO
Venâncio Aires/RS - CEP: 95800-000

(51)99642-0378
comercial@polussolucoescomerciais.com
Instagram: @polussolucoescomerciais
Vendedor: Adriane Ramos

ORÇAMENTO Nº 1704 **12/10/2022**

MANDO EXPRESS

DADOS DO CLIENTE

Razão social:	MANDO 01 AVM SUPERMERCADO LTDA	Nome fantasia:	MANDO 01 SUPERMERCADO MANDO MANFRÓI
CNPJ/CPF:	09.478.441/0007-78	Endereço:	R. UNIAO DA VITORIA, 406 - VILA NOVA
CEP:	85605-040	Cidade/UF:	Francisco Beltrão/PR
Telefone:	(48) 3055-3939	E-mail:	mandomanfrói@hotmail.com

PRODUTOS

ITEM	NOME	IMAGEM	UND.	QTD.	VR. UNIT.	SUBTOTAL
1	GONDOLA DE PAREDE EM MDF, MEDINDO 2,15X1,0X0,5 COM BASE MAIS 2 PRATELEIRAS, ESTRUTURA DE FERRO PARA SALAMEIRO, COM ILUMINAÇÃO E PORTA ETIQUETAS		UN	2,00	3.915,00	7.830,00
2	GONDOLA EXPOSITOR DE CARVÃO EM MDF, MEDINDO 2,16X1,0X0,5 COM BASE MAIS 3 PRATELEIRAS COM ILUMINAÇÃO E		UN	3,00	3.552,50	10.657,50

Este documento foi assinado digitalmente por Rafael Antonio Chiapetti.
Para verificar as assinaturas vá ao site <https://izisign.com.br:443> e utilize o código 9FBF-9F18-2E14-4B71.

Documento assinado digitalmente, conforme MP nº 2.200-2/2001, Lei nº 11.419/2006, resolução do Projudi, do TJPR/PE
Validação deste em <https://projudi.tjpr.jus.br/projudi/> - Identificador: PJD6X SQCF5 H7UGB ELZEA



SOLICITAÇÃO		Nº 20005445						
		Rev: 13/10/2022 às 15:11 Usu: 009 GUSTAVO						
Página 1 de 2								
Razão social: INDÚSTRIA DE REFRIGERAÇÃO LEO LTDA								
Endereço: RSC 453, KM 29, N 106, FLORESTA - LAJÃO - RS								
CNPJ/CPF: 04.995.745/0001-99		IE: 072/0341249						
Fone: 51.3746.3763		Fax:						
Dados do cliente		Faturamento						
Cliente: 010210-S SERGIO M VANDRESEN MANFROI & CIA LTDA		Nº pedido ext:						
Apelido: SUPERMERCADO MANO MANFROI		Data do orçamento: 26/07/2022						
Endereço: AV UNIAO DA VITORIA, 1520		Data do pedido:						
Bairro: VILA NOVA		Data prev. fat.: 24/09/2022						
Município: 95601-660 FRANCISCO BELTRÃO/RS		Frete por conta: Destinatário						
CÉRG: 90570073-19		Forma de pagto.:						
CNPJ/CPF: 14.261.893/0001-48		Pagamento: dd						
E-mail: sergiomancid@hotmail.com		Entrada: 0,00						
Fone: 46 30551999		Operação: SOLICITAÇÃO						
Celular:		Data prev. entrega: 24/09/2022						
Contato: SÉRGIO MANFROI								
VALIDADE DA PROPOSTA: 10 dias, a partir da data do orçamento.								
Código	Descrição	Quantidade	Unit	VI unitário	% IPT	% Desc	ICMS ST	VI total
599319-1	Beer Chave para Bebidas/Cervejas, com temperatura interna de -4 °C, isolamento em Painel EPS, com espessura de 100mm, com Isola. Isolamento do piso: Placas EPS, com 5 portas de Exposição, e porta de Acesso com Esclerodica toda de Vidro medindo 1200x2100mm. Itens em cada e parte interna com Base + 4 Níveis de Prateleiras, Iluminação LED por coluna ra me branca.	1,000	UN	105.702,09	0,00	0,00	0,00	105.702,09
NEI RODRIGO SANTIN		DANFE		CONTROLE DO FISCAL				
RUEVIA VITORIA TRAVO 300 - SUPERMERC		Documento Auxiliar de Nota Fiscal Eletrônica		4122 1231 5342 5100 9100 5000 1000 0000 7617 3212 5880				
LAFROM SEGURANCA ELECTRIC		NF 75		Página 1 de 1				
Av. Porto Alegre, 313		SÉRIE 1						
Fone: 51.3746.3763		Página 1 de 1						
AV PORTO ALEGRES 313		ALVERAÇ		15/10/2022 13:46:52				
Faturamento		20005445						
NATURA								
CÁLCULO DO IMPOSTO								
VALOR DE BASE		VALOR DE IMPOSTO		VALOR TOTAL				
0,00		0,00		0,00		0,00		
VALOR DE BASE		VALOR DE IMPOSTO		VALOR TOTAL				
0,00		0,00		0,00		0,00		
TRANSPORTADOR VOLUMES TRANSPORTADOS								
TRANSPORTADOR		CARGO						
TRANSPORTADOR		CARGO						
TRANSPORTADOR		CARGO						
DADOS DO PRODUTO/SERVIÇO								
PRODUTO/SERVIÇO		UNIDADE		QUANTIDADE		VALOR UNITÁRIO		
PRODUTO/SERVIÇO		UNIDADE		QUANTIDADE		VALOR UNITÁRIO		

Este documento foi assinado digitalmente por Rafael Antonio Chiapetti. Para verificar as assinaturas vá ao site https://izisign.com.br:443 e utilize o código 9FBF-9F18-2E14-4B71.

Documento assinado digitalmente, conforme MP nº 2.200-2/2001, Lei nº 11.419/2006, resolução do Projudi, do TJPR/OE. Validação deste em https://projudi.tjpr.jus.br/projudi/ - Identificador: PJD6X SQCF5 H7UGB ELZEA



Fagundes Distribuição Ltda R. Amador Mendes, 1381 - Vila C. Veloso (1) Cidade: Petrópolis - RJ CNPJ: 07.603.111 Inscrição Estadual: 15.044.444 Telefone: (24) 3333-1111	DANFE Documento Auxiliar do Nota Fiscal Eletrônica Série: 1 Número: 67603 SERIE: 1 Página: 1 de 1	CONTROLE DO FISCOS Código de Autenticação de NF-e: 3122 1207 9536 8900 0118 5500 1000 6760 1110 1649 7301 Consulte no site da autoridade nacional responsável da NF-e: www.nfe.fazenda.gov.br/nfe/nfe.asp?site=PortalAutenticacao
UF: RJ Município: Petrópolis CEP: 25120-000 Endereço: R. Amador Mendes, 1381 - Vila C. Veloso Cidade: Petrópolis - RJ	UF: RJ Município: Petrópolis CEP: 25120-000 Endereço: R. Amador Mendes, 1381 - Vila C. Veloso Cidade: Petrópolis - RJ	UF: RJ Município: Petrópolis CEP: 25120-000 Endereço: R. Amador Mendes, 1381 - Vila C. Veloso Cidade: Petrópolis - RJ
DESTINATÁRIO/REMETENTE Razão Social: Fagundes Distribuição Ltda CNPJ: 07.603.111 Inscrição Estadual: 15.044.444 Endereço: R. Amador Mendes, 1381 - Vila C. Veloso Cidade: Petrópolis - RJ		
VEICULO Modelo: FORD FOCUS Ano: 2012 Cilindros: 4 Cilindrada: 1.6 Cor: PRATA Placa: ABC-1234		
CÁLCULO DO IMPOSTO Valor de Referência: 10.000,00 Valor de Referência com Imposto: 10.000,00 Valor de Referência com Imposto e ICMS: 10.000,00 Valor de Referência com Imposto e ICMS e IPI: 10.000,00 Valor de Referência com Imposto e ICMS e IPI e PIS/COFINS: 10.000,00 Valor de Referência com Imposto e ICMS e IPI e PIS/COFINS e ST: 10.000,00		
TRANSPORTADOR/VOLUMES TRANSPORTADOS Razão Social: Fagundes Distribuição Ltda CNPJ: 07.603.111 Inscrição Estadual: 15.044.444 Endereço: R. Amador Mendes, 1381 - Vila C. Veloso Cidade: Petrópolis - RJ		
DADOS DO PRODUTO/SERVIÇO		

Fagundes Distribuição Ltda R. Amador Mendes, 1381 - Vila C. Veloso (1) Cidade: Petrópolis - RJ CNPJ: 07.603.111 Inscrição Estadual: 15.044.444 Telefone: (24) 3333-1111	DANFE Documento Auxiliar do Nota Fiscal Eletrônica Série: 1 Número: 67603 SERIE: 1 Página: 1 de 1	CONTROLE DO FISCOS Código de Autenticação de NF-e: 3122 1207 9536 8900 0118 5500 1000 6760 2310 1649 4553 Consulte no site da autoridade nacional responsável da NF-e: www.nfe.fazenda.gov.br/nfe/nfe.asp?site=PortalAutenticacao
UF: RJ Município: Petrópolis CEP: 25120-000 Endereço: R. Amador Mendes, 1381 - Vila C. Veloso Cidade: Petrópolis - RJ	UF: RJ Município: Petrópolis CEP: 25120-000 Endereço: R. Amador Mendes, 1381 - Vila C. Veloso Cidade: Petrópolis - RJ	UF: RJ Município: Petrópolis CEP: 25120-000 Endereço: R. Amador Mendes, 1381 - Vila C. Veloso Cidade: Petrópolis - RJ
DESTINATÁRIO/REMETENTE Razão Social: Fagundes Distribuição Ltda CNPJ: 07.603.111 Inscrição Estadual: 15.044.444 Endereço: R. Amador Mendes, 1381 - Vila C. Veloso Cidade: Petrópolis - RJ		
VEICULO Modelo: FORD FOCUS Ano: 2012 Cilindros: 4 Cilindrada: 1.6 Cor: PRATA Placa: ABC-1234		
CÁLCULO DO IMPOSTO Valor de Referência: 10.000,00 Valor de Referência com Imposto: 10.000,00 Valor de Referência com Imposto e ICMS: 10.000,00 Valor de Referência com Imposto e ICMS e IPI: 10.000,00 Valor de Referência com Imposto e ICMS e IPI e PIS/COFINS: 10.000,00 Valor de Referência com Imposto e ICMS e IPI e PIS/COFINS e ST: 10.000,00		
TRANSPORTADOR/VOLUMES TRANSPORTADOS Razão Social: Fagundes Distribuição Ltda CNPJ: 07.603.111 Inscrição Estadual: 15.044.444 Endereço: R. Amador Mendes, 1381 - Vila C. Veloso Cidade: Petrópolis - RJ		
DADOS DO PRODUTO/SERVIÇO		

SCANSOURCE BRASIL DISTRIBUIDORA DE TECNOLOGIAS LTDA RUA FERREIRA GOMES, 100 - JARDIM MARACÁ (1) Cidade: Petrópolis - RJ CNPJ: 07.603.111 Inscrição Estadual: 15.044.444 Telefone: (24) 3333-1111	DANFE Documento Auxiliar do Nota Fiscal Eletrônica Série: 1 Número: 242006 SERIE: 21 Página: 1 de 1	CONTROLE DO FISCOS Código de Autenticação de NF-e: 3222 1205 6076 5700 1026 5902 1000 2420 0614 3425 8999 Consulte no site da autoridade nacional responsável da NF-e: www.nfe.fazenda.gov.br/nfe/nfe.asp?site=PortalAutenticacao
UF: RJ Município: Petrópolis CEP: 25120-000 Endereço: R. Amador Mendes, 1381 - Vila C. Veloso Cidade: Petrópolis - RJ	UF: RJ Município: Petrópolis CEP: 25120-000 Endereço: R. Amador Mendes, 1381 - Vila C. Veloso Cidade: Petrópolis - RJ	UF: RJ Município: Petrópolis CEP: 25120-000 Endereço: R. Amador Mendes, 1381 - Vila C. Veloso Cidade: Petrópolis - RJ
DESTINATÁRIO/REMETENTE Razão Social: Fagundes Distribuição Ltda CNPJ: 07.603.111 Inscrição Estadual: 15.044.444 Endereço: R. Amador Mendes, 1381 - Vila C. Veloso Cidade: Petrópolis - RJ		
VEICULO Modelo: FORD FOCUS Ano: 2012 Cilindros: 4 Cilindrada: 1.6 Cor: PRATA Placa: ABC-1234		
CÁLCULO DO IMPOSTO Valor de Referência: 10.000,00 Valor de Referência com Imposto: 10.000,00 Valor de Referência com Imposto e ICMS: 10.000,00 Valor de Referência com Imposto e ICMS e IPI: 10.000,00 Valor de Referência com Imposto e ICMS e IPI e PIS/COFINS: 10.000,00 Valor de Referência com Imposto e ICMS e IPI e PIS/COFINS e ST: 10.000,00		
TRANSPORTADOR/VOLUMES TRANSPORTADOS Razão Social: Fagundes Distribuição Ltda CNPJ: 07.603.111 Inscrição Estadual: 15.044.444 Endereço: R. Amador Mendes, 1381 - Vila C. Veloso Cidade: Petrópolis - RJ		
DADOS DO PRODUTO/SERVIÇO		

Este documento foi assinado digitalmente por Rafael Antonio Chiapetti.
Para verificar as assinaturas vá ao site <https://fzsign.com.br:443> e utilize o código 9FBF-9F18-2E14-4B71.

Este documento foi assinado digitalmente por Rafael Antonio Chiapetti.
Para verificar as assinaturas vá ao site <https://fzsign.com.br:443> e utilize o código 9FBF-9F18-2E14-4B71.

Documento assinado digitalmente, conforme MP nº 2.200-2/2001, Lei nº 11.419/2006, resolução do Projudi, do TJPR/OE
Validação deste em <https://projudi.tjpr.jus.br/projudi/> - Identificador: PJD6X SQCF5 H7UGB ELZEA



Figura 7: Tabelas

 <p>Preço Médio de Veículos - Consulta de Carros e Utilitários Pequenos - Pesquisa comum - FIPE</p> <p>Mês de referência: setembro de 2023 Código Fipec: 005526-3 Marca: VW - VolksWagen Modelo: Nivus Highline 1.0 200 TSI Flex Aut. Ano Modelo: 2021 Gasolina Autenticação: gqibw6lu5djt Data da consulta: segunda-feira, 18 de setembro de 2023 10:07 Preço Médio: R\$ 116.158,00</p>
 <p>Preço Médio de Veículos - Consulta de Carros e Utilitários Pequenos - Pesquisa comum - FIPE</p> <p>Mês de referência: setembro de 2023 Código Fipec: 005517-4 Marca: VW - VolksWagen Modelo: JETTA GLI 150 TSI 2.0 16V 4p Aut Ano Modelo: 2020 Gasolina Autenticação: j3fals716zdd6 Data da consulta: segunda-feira, 18 de setembro de 2023 10:09 Preço Médio: R\$ 179.194,00</p>
 <p>Preço Médio de Veículos - Consulta de Carros e Utilitários Pequenos - Pesquisa comum - FIPE</p> <p>Mês de referência: setembro de 2023 Código Fipec: 004487-3 Marca: GM - Chevrolet Modelo: EQUINOX LT 2.0 Turbo 262cv Aut. Ano Modelo: 2018 Gasolina Autenticação: gkx80n57z646r Data da consulta: segunda-feira, 18 de setembro de 2023 10:10 Preço Médio: R\$ 112.250,00</p>
 <p>Preço Médio de Veículos - Consulta de Carros e Utilitários Pequenos - Pesquisa comum - FIPE</p> <p>Mês de referência: setembro de 2023 Código Fipec: 005023-7 Marca: VW - VolksWagen Modelo: Kombi Furgão Ano Modelo: 1999 Alcool Autenticação: c1yh2n8x4e20 Data da consulta: segunda-feira, 18 de setembro de 2023 10:13 Preço Médio: R\$ 9.946,00</p>

Este documento foi assinado digitalmente por Rafael Antonio Chiapetti.
Para verificar as assinaturas vá ao site <https://izisign.com.br:443> e utilize o código 9FBF-9F18-2E14-4B71.





Preço Médio de Veículos - Consulta de Carros e Utilitários Pequenos - Pesquisa comum - FIPE

Mês de referência:	setembro de 2023
Código Fipe:	003259-8
Marca:	VW - VolksWagen
Modelo:	Kombi Family - 4 Mil Total Flex 4V
Ano Modelo:	2013 Gasolina
Autenticação:	1q08x95jpm
Data da consulta:	segunda-feira, 13 de setembro de 2023 10:23
Preço Médio:	R\$ 40.744,00

Preço Médio de Veículos - Consulta de Carros e Utilitários Pequenos - Pesquisa comum - FIPE

Mês de referência:	setembro de 2023
Código Fipe:	021418-5
Marca:	Mercedes-Benz
Modelo:	CLS-450 3.0 TB 4MATIC (Trio.)
Ano Modelo:	2019 Gasolina
Autenticação:	3k0brjg4de9z
Data da consulta:	segunda-feira, 13 de setembro de 2023 10:28
Preço Médio:	R\$ 509.121,00

Este documento foi assinado digitalmente por Rafael Antonio Chiapetti.
Para verificar as assinaturas vá ao site <https://izisign.com.br:443> e utilize o código 9FBF-9F18-2E14-4B71.





Figura 8: documentação da frota, conforme Tabela 2:

CERTIFICADO DE REGISTRO E LICENCIAMENTO DE VEÍCULO - DIGITAL

CÓDIGO RENAVAM
01273878873

PLACA
RHJ3G47

EXERCÍCIO
2023

ANO FABRICAÇÃO
2021

ANO MODELO
2021

NÚMERO DO CRV
213207276237



Valide este QRCode com app Vio

CÓDIGO DE SEGURANÇA DO CLA
65434253515

EAT

MARCA / MODELO / VERSÃO
VW/NIVUS HL TSI AD

ESPÉCIE / TIPO
PASSEIRO AUTOMÓVEL

PLACA ANTERIOR / LIF
*******/****

CHASSI
9BWCH6CH2MP053747

COR PREDOMINANTE
PRETA

COMBUSTÍVEL
ALCOOL/GASOLINA

OBSERVAÇÕES DO VEÍCULO
AL.FID./BRADESCO ADM CONSO LTDA

CATEGORIA
PARTICULAR

CAPACIDADE

POTÊNCIA/LINDRADA
128CV/999

PESO BRUTO TOTAL
1.65

MOTOR
DHS323269

CMT
2.05

EIXOS
2

LOTAÇÃO
05P

CARROCERIA
NÃO APLICÁVEL

NOME
AVM SUPERMERCADO LTDA

CPF / CNPJ
09.478.441/0001-78

LOCAL
FRANCISCO BELTRAO PR

DATA
06/02/2023

ASSINADO DIGITALMENTE PELO DETRAN

DADOS DO SEGURO DPVAT

CAT. TARIF

DATA DE QUITAÇÃO

PAGAMENTO
 COTA ÚNICA PARCELADO

REPASSE OBRIGATÓRIO AO FUNDO NACIONAL DE SAÚDE (R\$)

CUSTO DO BILHETE (R\$)

CUSTO EFETIVO DO SEGURO (R\$)

REPASSE OBRIGATÓRIO AO DEPARTAMENTO NACIONAL DE TRÂNSITO (R\$)

VALOR DO IOF (R\$)

VALOR TOTAL A SER PAGAO PELO SEGURO (R\$)

INFORMAÇÕES DO SEGURO DPVAT

REPUBLICA FEDERATIVA DO BRASIL
 MINISTÉRIO DA INFRAESTRUTURA

DETRAN - PR Nº 014965327620

CERTIFICADO DE REGISTRO DE VEÍCULO
 32950498872

PLACA
01 01232972859

AVM SUPERMERCADO LTDA

AVENIDA UNIAO VITORIA, 466
 L. 2A Q. 044 VILA NOVA

09.478.441/0001-78 DEE-4085

BIVEBA AUTOMOVEIS LTDA

WDD2J5KWSKA041960

PAS/AUTOMÓVEL GASOL/ELET

I/M. BENZ CLS 450 4MATIC 2019 2019

SP/367CV PARTIC. PRETA

MOTOR 256930300E9021

AL.FID./BANCO BRADESCO FINAN SA

FRANC. BELTRAO/PR 24/07/20

REPUBLICA FEDERATIVA DO BRASIL
 MINISTÉRIO DAS CIDADES

DETRAN - PR Nº 8501269822

CERTIFICADO DE REGISTRO DE VEÍCULO
 856682998

01 A9_985237-4

AVM SUPERMERCADO LTDA

RUA UNIAO DA VITORIA, 466
 MERCADO VILA NOVA

09.478.441/0001-78 LZY-839

LUCIANE REGINA TENDETTI

***** 9BWZ7237WP010961

MTS/CANTONETA GASOLINA

VW/KUMBT 1998 1998

9920,50T/61CV PARTIC. BRANCA

SEM RESERVA

FRANC. BELTRAO/PR 21/09/20

Este documento foi assinado digitalmente por Rafael Antonio Chiapetti.
 Para verificar as assinaturas vá ao site <https://izisign.com.br:443> e utilize o código 9FBF-9F18-2E14-4B71.

Este documento foi assinado digitalmente por Rafael Antonio Chiapetti.
 Para verificar as assinaturas vá ao site <https://izisign.com.br:443> e utilize o código 9FBF-9F18-2E14-4B71.





DETRAN - PR
CERTIFICADO DE REGISTRO E LICENCIAMENTO DE VEÍCULO - DIGITAL

CÓDIGO RENAVAM
00488385652

PLACA EXERCÍCIO
AVZ5H45 2023

ANO FABRICAÇÃO ANO MODELO
2012 2013

NÚMERO DO CRV
213018766393



Valide este QRCode com app Vio

CÓDIGO DE SEGURANÇA DO CLA EAT
84644175884 ***

MARCA / MODELO / VERSÃO
VW/KOMBI FURGÃO

ESPÉCIE / TIPO
CARGA CAMINHONETE

PLACA ANTERIOR / UF CHASSI
*******/** 9BWNF07X5DP005253**

CDR PREDOMINANTE COMBUSTÍVEL
BRANCA ALCOOL/GASOLINA

OBSERVAÇÕES DO VEÍCULO
SEM OBSERVAÇÕES

CATEGORIA CAPACIDADE
PARTICULAR 1.0

POTÊNCIA/CLINDRADA PESO BRUTO TOTAL
80CV/1390 2.3

MOTOR CMT EIXOS LOTAÇÃO
BTJ799345 2.3 2 03P

CARROCERIA
FURGÃO

NOME
AVM SUPERMERCADO LTDA

CPF / CNPJ
09.478.441/0001-78

LOCAL DATA
FRANCISCO BELTRAO PR 23/01/2023

ASSINADO DIGITALMENTE PELO DETRAN

DADOS DO SEGURO DPVAT

CAT. TARIF	DATA DE QUITAÇÃO	PAGAMENTO
*	*	<input type="checkbox"/> COTA ÚNICA <input type="checkbox"/> PARCELADO
REPASSE OBRIGATÓRIO AO FUNDO NACIONAL DE SAÚDE (R\$)	CUSTO DO BILHETE (R\$)	CUSTO EFETIVO DO SEGURO (R\$)
*	*	*
REPASSE OBRIGATÓRIO AO DEPARTAMENTO NACIONAL DE TRÂNSITO (R\$)	VALOR DO IOF (R\$)	VALOR TOTAL A SER PAGO PELO SEGURADO (R\$)
*	*	*

INFORMAÇÕES DO SEGURO DPVAT



Este documento foi assinado digitalmente por Rafael Antonio Chiapetti.
 Para verificar as assinaturas vá ao site <https://izisign.com.br:443> e utilize o código 9FBF-9F18-2E14-4B71.

Este documento foi assinado digitalmente por Rafael Antonio Chiapetti. Para verificar as assinaturas vá ao site <https://izisign.com.br:443> e utilize o código 9FBF-9F18-2E14-4B71.

Documento assinado digitalmente, conforme MP nº 2.200-2/2001, Lei nº 11.419/2006, resolução do Projudi, do TJPR/OE
 Validação deste em <https://projudi.tjpr.jus.br/projudi/> - Identificador: PJD6X SQCF5 H7UGB ELZEA



CERTIFICADO DE REGISTRO E LICENCIAMENTO DE VEÍCULO - DIGITAL		
CÓDIGO REMANAR 01142856736		
PLACA	EXERCÍCIO	
FXD7H24	2022	
ANO FABRICAÇÃO	ANO MODELO	
2017	2018	
IDENTIFICADORA 223499714264		
CÓDIGO DE REGISTRO NACIONAL 80405760536		
MARCA/MODELO/VERSÃO I/CHEV EQUINOX LT		
MISTO CAMIONETA		
PLACA/MOTOR/ST	CHASSI	
*****/**	3GNAX9EX3J9546822	
COR EXTERNA	TRANSMISSÃO	
PRATA	GASOLINA	
OBSERVAÇÕES DO VEÍCULO		
SEM OBSERVAÇÕES		
CATEGORIA PARTICULAR		
POTÊNCIA/CILINDRADA 262CV/1998		
MOTOR CJS546822		
CARROCERIA H80 APLICAVEL		
NOME AVM SUPERMERCADO LTDA		
CPF (CNPJ) 09.478.441/0001-78		
DATA 12/08/2022		
NOME FRANCISCO BELTRAO PR		
DATA 12/08/2022		
ASSINADO DIGITALMENTE PELA DETRAN		
DADOS DO SEGURO DPVAT		
CAT. TABELA *	DATA DE GARANTIA *	PAGAMENTO <input type="checkbox"/> COTA ÚNICA <input type="checkbox"/> PARCELADO
RENDIMENTO ANUAL DO FUNDAMENTO NACIONAL DE SAÚDE (RFS) *	CUSTO DE LICENCIAMENTO (RFS) *	CUSTO ANUAL DO SEGURO DPVAT (RFS) *
RENDIMENTO ANUAL DO FUNDAMENTO NACIONAL DE SAÚDE (RFS) *	VALOR DO PRÊMIO *	VALOR TOTAL A SER PAGADO (RFS) *

REPUBLICA FEDERATIVA DO BRASIL
 MINISTÉRIO DAS CIDADES

DETRAN - PI Nº 8097536968

CERTIFICADO DE REGISTRO DE VEÍCULO Nº 08069441280

PLACA: 51302541-3

AVM SUPERMERCADO LTDA

RUA UNIAO DA VITORIA, 460

EMPRESA VILA NOVA

CPF: 09.478.441/0001-78

PLACA: AGK-7484

NOME ANTERIOR: NEURI VIEIRA

CPF ANTERIOR: ***** 30830212279610

ESPECÍFICO: CAR/CAMINHÃO/FURGÃO

COMBUSTÍVEL: DIESEL

MARCA/MODELO: H29EN7/L 608 D

ANO FABR: 1976

ANO MOD: 1976

CAP/MOTOR: 2.000/85CV

CATEGORIA: PARTIC.

COR PRET/COR INTER: PRATA

SEM RESERVA

LMT=009,00T PRT=009,00T

FRANCISCO BELTRAO/PR

09/06/10

Este documento foi assinado digitalmente por Rafael Antonio Chiapetti.
 Para verificar as assinaturas vá ao site <https://izisign.com.br:443> e utilize o código 9FBF-9F18-2E14-4B71.

Documento assinado digitalmente, conforme MP nº 2.200-2/2001, Lei nº 11.419/2006, resolução do Projudi, do TJPR/OE
 Validação deste em <https://projudi.tjpr.jus.br/projudi/> - Identificador: PJD6X SQCF5 H7UGB ELZEA



Faturamento contábil:



Demonstrativo de Faturamento Fiscal 12 meses Matriz

Empresa: AVM Supermercado Ltda
Cnpj: 09.478.441/0001-78
Cidade: Francisco Beltrão / PR

Mês/Ano	Valor R\$
set/22	R\$ 1.579.830,47
out/22	R\$ 1.672.177,10
nov/22	R\$ 1.642.411,60
dez/22	R\$ 1.919.691,62
jan/23	R\$ 1.549.908,31
fev/23	R\$ 1.491.662,62
mar/23	R\$ 1.717.496,56
abr/23	R\$ 1.626.254,26
mai/23	R\$ 1.550.893,47
jun/23	R\$ 1.043.698,74
jul/23	R\$ 1.602.349,88
ago/23	R\$ 1.532.175,66
Total	R\$ 19.928.550,35

Francisco Beltrão/PR 18 de setembro de 2023

SERGIO
MADACI
VANDRESEN
MANFROI
60366889087

Sergio Vandresen Manfroi
Sócio administrador

LUIZ CARLOS
PEDRON
33274150981

Luiz Carlos Pedron
CRC: PR-022099/O-5
Contador

Este documento foi assinado digitalmente por Rafael Antonio Chiapetti.
Para verificar as assinaturas vá ao site <https://sign.com.br/443> e utilize o código 9FBF9F18-2E14-4871.

Este documento foi assinado digitalmente por Rafael Antonio Chiapetti.
Para verificar as assinaturas vá ao site <https://sign.com.br/443> e utilize o código 9FBF9F18-2E14-4871.





Demonstrativo de Faturamento Fiscal

Empresa: Avm Supermercado LTDA
Cnpj: 09.478.441/0007-63
Cidade: Francisco Beltrão - PR

Mês/Ano	Valor R\$
jan/23	R\$ 581.083,46
fev/23	R\$ 1.172.877,60
mar/23	R\$ 1.240.344,71
abr/23	R\$ 1.276.829,61
mai/23	R\$ 1.128.228,23
jun/23	R\$ 1.205.659,97
jul/23	R\$ 1.063.783,72
ago/23	R\$ 1.024.011,81
Total	R\$ 8.692.818,91

Francisco Beltrão/PR, de 18 de setembro de 2023.

SERGIO MOACIR VANDRESEN MANFROI
60355689987

Sergio Moacir Vandresen Manfroi
Sócio administrador

LUIZ CARLOS PEDRON
33274150991

Luiz Carlos Pedron
CRC: PR-022099/O-9
Contador

Este documento foi assinado digitalmente por Rafael Antonio Chiapetti.
Para verificar as assinaturas vá ao site <https://esign.com.br> 443 e utilize o código 9FBF9F18-2E14-4B71.





Demonstrativo De Faturamento Fiscal 12 meses

Empresa: AVM Supermercado Ltda

Cnpj: 09.478.343/0003-30

Cidade: Francisco Beltrão / PR

Mês/Ano	Valor R\$
set/22	R\$ 2.693.957,20
out/22	R\$ 2.796.679,90
nov/22	R\$ 2.780.718,77
dez/22	R\$ 3.180.382,66
jan/23	R\$ 2.613.136,80
fev/23	R\$ 2.386.782,77
mar/23	R\$ 2.689.519,67
abr/23	R\$ 2.658.547,34
mai/23	R\$ 2.309.840,08
jun/23	R\$ 2.363.050,37
jul/23	R\$ 2.306.985,60
ago/23	R\$ 2.196.987,86
Total	R\$ 30.976.588,66

Francisco Beltrão/PR, 18 de setembro de 2023.

SERGIO MOACIR VANDRESEN MANFROI
CPF: 03355689987

Sergio Vandresen Manfroi
Sócio administrador

LUIZ CARLOS PEDRON
CPF: 33274150991

Luiz Carlos Pedron
CRC: PR-022099/O-5
Contador

Este documento foi assinado digitalmente por Rafael Antonio Chiapetti.
Para verificar as assinaturas vá ao site <https://esign.com.br> 443 e utilize o código 9FBF9F18-2E14-4871.





Demonstrativo De Faturamento Contábil

Empresa: Avm Supermercado LTDA

Cnpj: 09.479.441/0005-00

Cidade: Francisco Beltrão - PR

Mês/Ano	Valor R\$
set/22	R\$ 1.609.399,48
out/22	R\$ 1.737.888,05
nov/22	R\$ 1.684.013,32
dez/22	R\$ 2.021.428,38
jan/23	R\$ 1.636.273,54
fev/23	R\$ 1.516.303,44
mar/23	R\$ 1.753.206,01
abr/23	R\$ 1.706.768,28
mai/23	R\$ 1.416.011,76
jun/23	R\$ 1.454.799,56
jul/23	R\$ 1.392.049,81
ago/23	R\$ 1.322.117,91
Total	R\$ 19.250.259,53

Francisco Beltrão/PR, 18 de setembro de 2023.

BERGIO MOACIR
VANDRESEN
MANFROI
60355689987

Sergio Moacir Vandresen Manfroi
Sócio administrador

LUIZ CARLOS
PEDRON
33274-50991

Luiz Carlos Pedron
CRC: DR-022099/D-5
Contador

Este documento foi assinado digitalmente por Rafael Antonio Chiapetti.
Para verificar as assinaturas vá ao site <https://sign.com.br/443> e utilize o código 9FBF-9F18-2E14-4B71.





Demonstrativo De Faturamento Fiscal 12 meses

Empresa: Avm Supermercado LTDA
Cnpj: 09.478.441/0006-42
Cidade: Francisco Beltrão - PR

Mês/Ano	Valor R\$
set/22	R\$ 809.056,38
out/22	R\$ 850.574,92
nov/22	R\$ 815.328,22
dez/22	R\$ 1.010.613,77
jan/23	R\$ 827.685,26
fev/23	R\$ 771.889,53
mar/23	R\$ 904.831,71
abr/23	R\$ 885.886,85
mai/23	R\$ 749.787,05
jun/23	R\$ 721.820,58
jul/23	R\$ 668.013,36
ago/23	R\$ 590.115,42
Total	R\$ 9.605.608,05

Francisco Beltrão/PR, 18 de setembro de 2023.

SERGIO MOACIR VANDRESEN MANFROI
CPF: 80355689387

Sergio Moacir Vandresen Manfroi
Sócio administrador

LUIZ CARLOS PEDRON
CPF: 33274150991

Luiz Carlos Pedron
CRC: PR-022099/O-5
Contador

Este documento foi assinado digitalmente por Rafael Antonio Chiapetti.
Para verificar as assinaturas vá ao site <https://esign.com.br/443> e utilize o código 9FBF9F18-2E14-4871.





Este foi o laudo com os pareceres sobre o valor de mercado dos ativos da AVM SUPERMERCADOS – MANO MANFROI, respeitados os pressupostos e ressalvas contidos no texto.

Conforme os objetivos específicos, a "AVM SUPERMERCADOS" foi dividida em unidades físicas. Foram identificados "in loco" móveis, utensílios, máquinas e equipamentos existentes e separados por departamentos, sendo informados os preços médios de venda, no estado em que se encontram. Foram identificados os veículos da Frota em propriedade do grupo e avaliados conforme tabelas existentes ou pesquisas para identificar o valor mais próximo do valor de mercado para esta data, no estado em que se encontram. Foram identificados "estoques" no saldo contábil e precificados. Foram identificados imóveis em propriedade das empresas e seus valores atualizados. Foram calculados valores a título de Goodwill ou fundo de comércio, tomando por base a média de faturamento mensal com fator 3. O valor total com a soma dos ativos foi informado no início do estudo. A avaliação não representa proposta ou intenção de compra.

Pelo exposto, considerando que o estudo resta concluso e cumpre seus objetivos, é datado e assinado por seu autor.

Quedas do Iguaçu, 19 de setembro de 2023

Rafael Antonio Chiapetti

CRA-PR 20-16.356 - Perito 001/2018 e 025/2022



Este documento foi assinado digitalmente por Ra
Para verificar as assinaturas vá ao site <https://lzi>

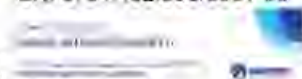

9F18-2E14-4B71

Este documento foi assinado digitalmente por Rafael Antonio Chiapetti
Para verificar as assinaturas vá ao site <https://lzi>





PROTOCOLO DE ASSINATURA(S)

O documento acima foi proposto para assinatura digital na plataforma IziSign. Para verificar as assinaturas clique no link: <https://izisign.com.br/Verificar/9FBF-9F18-2E14-4B71> ou vá até o site <https://izisign.com.br:443> e utilize o código abaixo para verificar se este documento é válido.

Código para verificação: 9FBF-9F18-2E14-4B71



Hash do Documento

9E25F3676B1380D73DBDE5042A7D74DEA9BDA04D83788B7C6BC690CCB27F8454

O(s) nome(s) indicado(s) para assinatura, bem como seu(s) status em 19/09/2023 é(são) :

Rafael Antonio Chiapetti (Perito) - 034.008.029-99 em 19/09/2023

15:08 UTC-03:00

Tipo: Certificado Digital

