



3	Balança PRIX TOLEDO IV DUE/3	dez/22	6.840,00	20.520,00
1	Expositor Confeitaria aquecido ECA 1400	dez/22	17.050,50	17.050,50
1	Expositor confeitaria refrigerado bCR 2500	dez/22	24.750,00	24.750,00
1	embaladora SE-400 Inox		800,00	800,00
1	Balcão MDF para embaladora		250,00	250,00
1	fritadeira industrial sem marca aparente		2.300,00	2.300,00
1	Mesa de inox 2m		1.300,00	1.300,00
2	Mesa de inox 1,5m		1.100,00	2.200,00
1	Batedeira BP05 B DIG Bambina		2.000,00	2.000,00
1	freezer 4 portas refrimate		7.500,00	7.500,00
1	forno a gás FC-350 Gastromaq		3.000,00	3.000,00
1	Balança PRIX 9094 plus		750,00	750,00
1	Fogão industrial gás		1.000,00	1.000,00
1	Micro-ondas		350,00	350,00
1	Pia em inox		1.500,00	1.500,00
1	TV 50" Samsung		1.500,00	1.500,00
<b>Casa de máquinas</b>				
<b>Q</b>	<b>descrição</b>		<b>unit</b>	<b>267.939,00</b>
1	conjunto central frigorifica	nov/22	382.770,00	267.939,00

Segue registro fotográfico da loja "Mano Express."

Este documento foi assinado digitalmente por Rafael Antonio Chiapetti.  
Para verificar as assinaturas vá ao site <https://izisign.com.br:443> e utilize o código 9FBF-9F18-2E14-4B71.



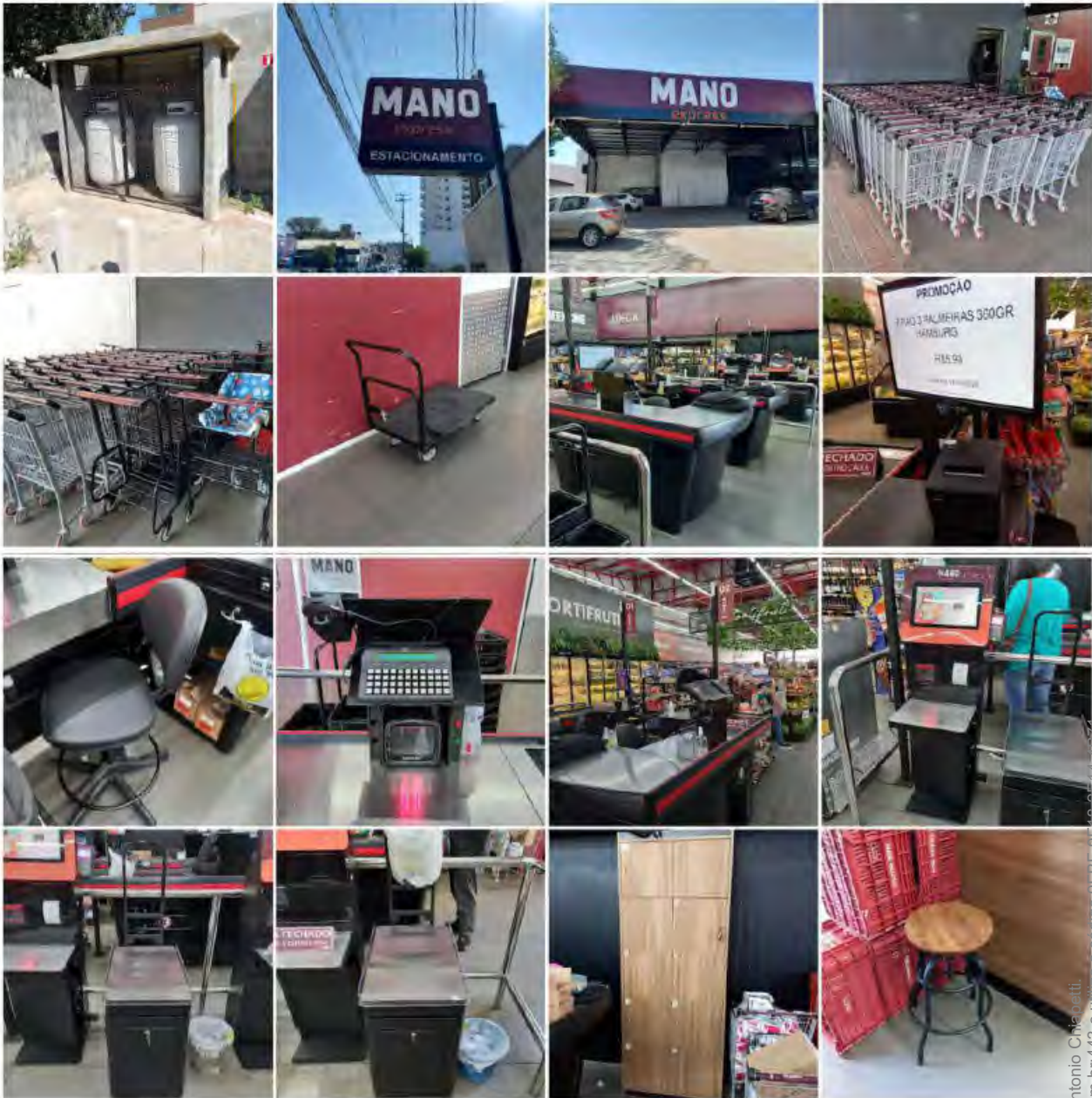

Este documento foi assinado digitalmente por Rafael Antonio Chiapetti.  
Para verificar as assinaturas vá ao site <https://izisign.com.br:443> e utilize o código 9FBF-9F18-2E14-4B71.

Documento assinado digitalmente, conforme MP nº 2.200-2/2001, Lei nº 11.419/2006, resolução do Projudi, do TJPR/OE  
Validação deste em <https://projudi.tjpr.jus.br/projudi/> - Identificador: PJVHH WYC3R VHFZDZ N4LJ3



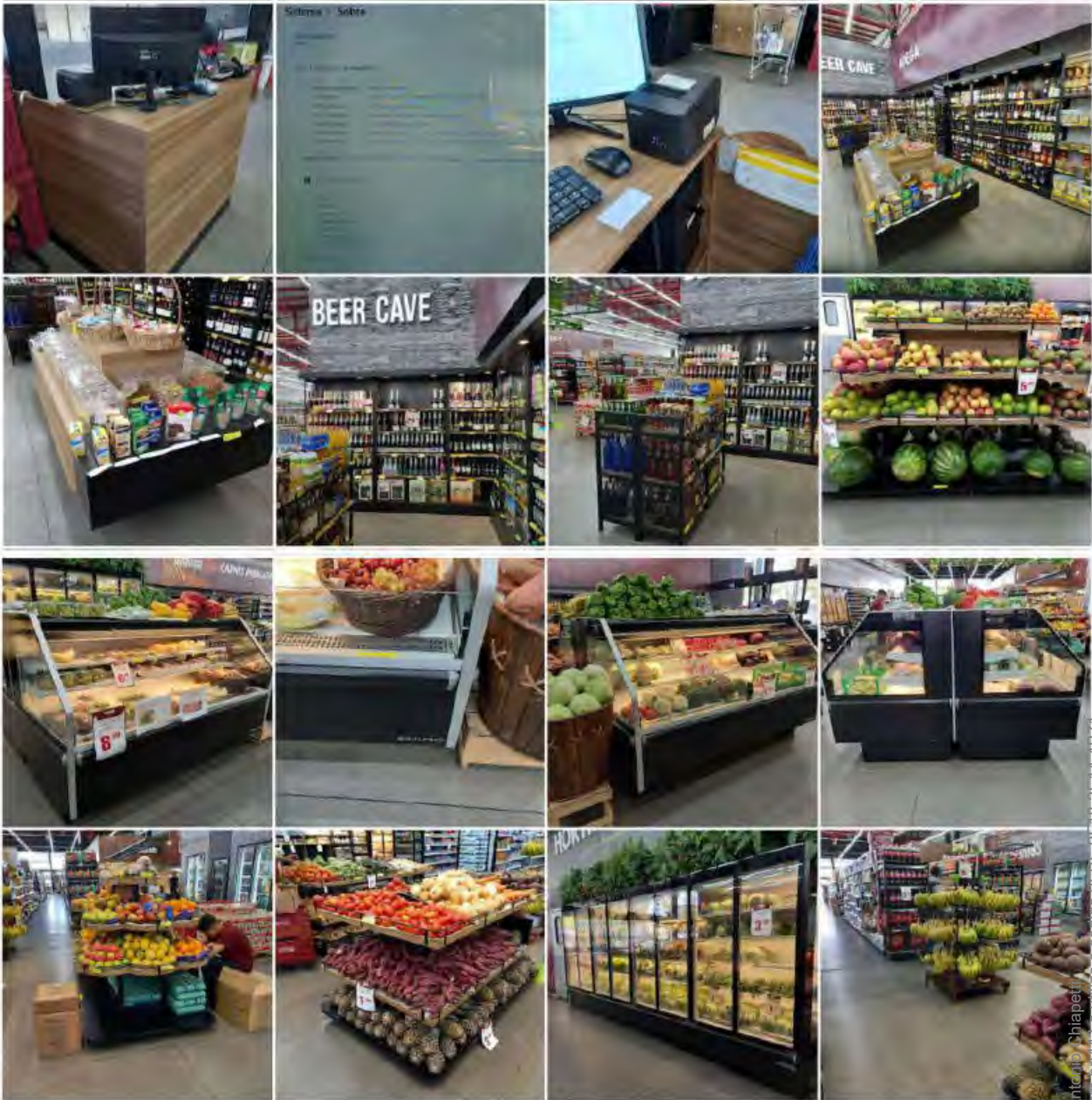

Este documento foi assinado digitalmente por Rafael Antonio Chiapetti.  
Para verificar as assinaturas vá ao site <https://izisign.com.br:443> e utilize o código 9FBF-9F18-2E14-4B71.

Documento assinado digitalmente, conforme MP nº 2.200-2/2001, Lei nº 11.419/2006, resolução do Projudi, do TJPR/OE  
Validação deste em <https://projudi.tjpr.jus.br/projudi/> - Identificador: PJVHH WYC3R VHFZDZ N4LJ3



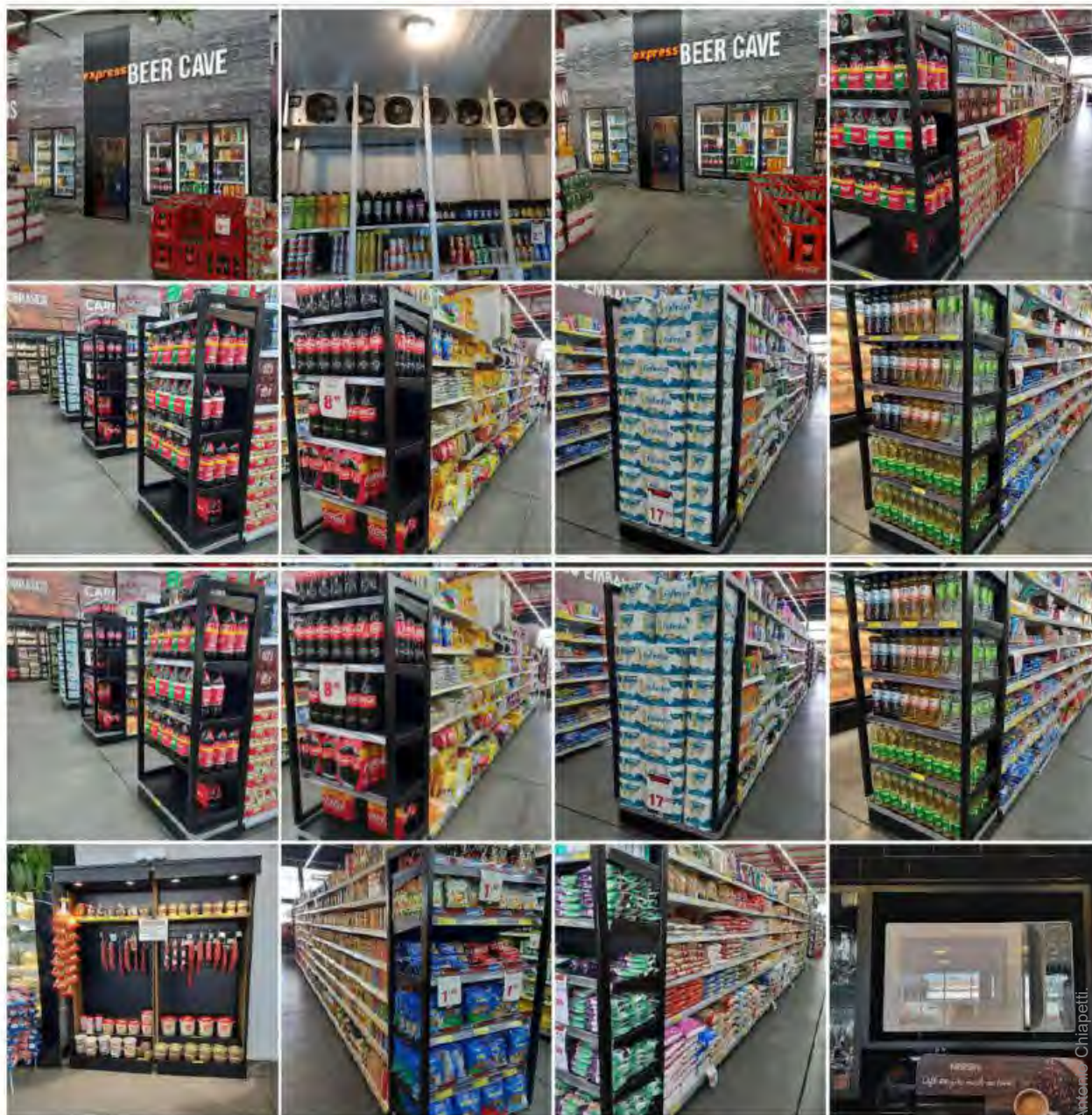

Este documento foi assinado digitalmente por Rafael Antonio Chiapetti.  
Para verificar as assinaturas vá ao site <https://izisign.com.br:443> e utilize o código 9FBF-9F18-2E14-4B71.





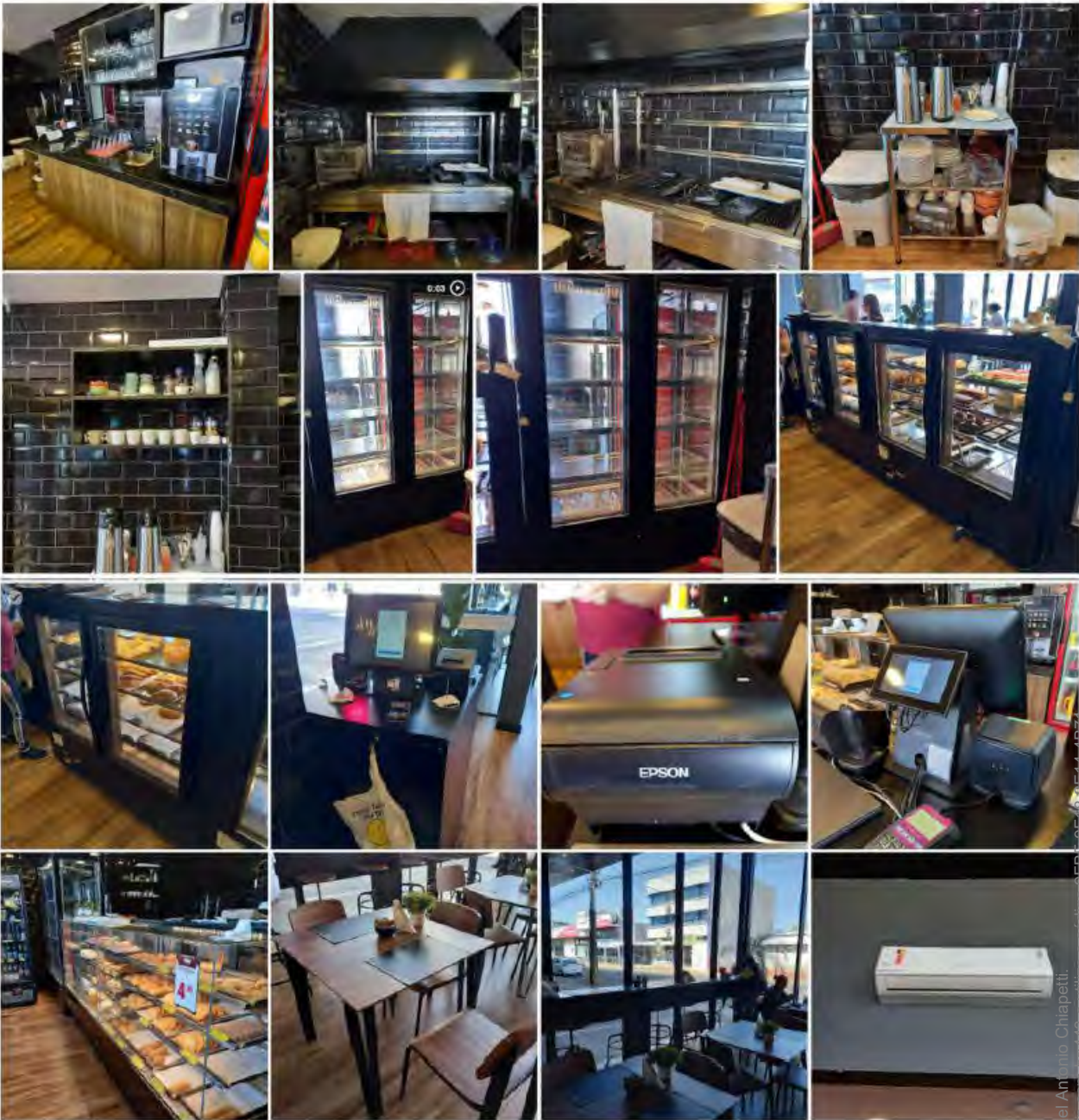

Este documento foi assinado digitalmente por Rafael Antonio Chiapetti.  
Para verificar as assinaturas vá ao site <https://izisign.com.br:443> e utilize o código 9FBF-9F18-2E14-4B71.

Documento assinado digitalmente, conforme MP nº 2.200-2/2001, Lei nº 11.419/2006, resolução do Projudi, do TJPR/OE  
Validação deste em <https://projudi.tjpr.jus.br/projudi/> - Identificador: PJDUE 7TUP5 FPF7P B3ULK



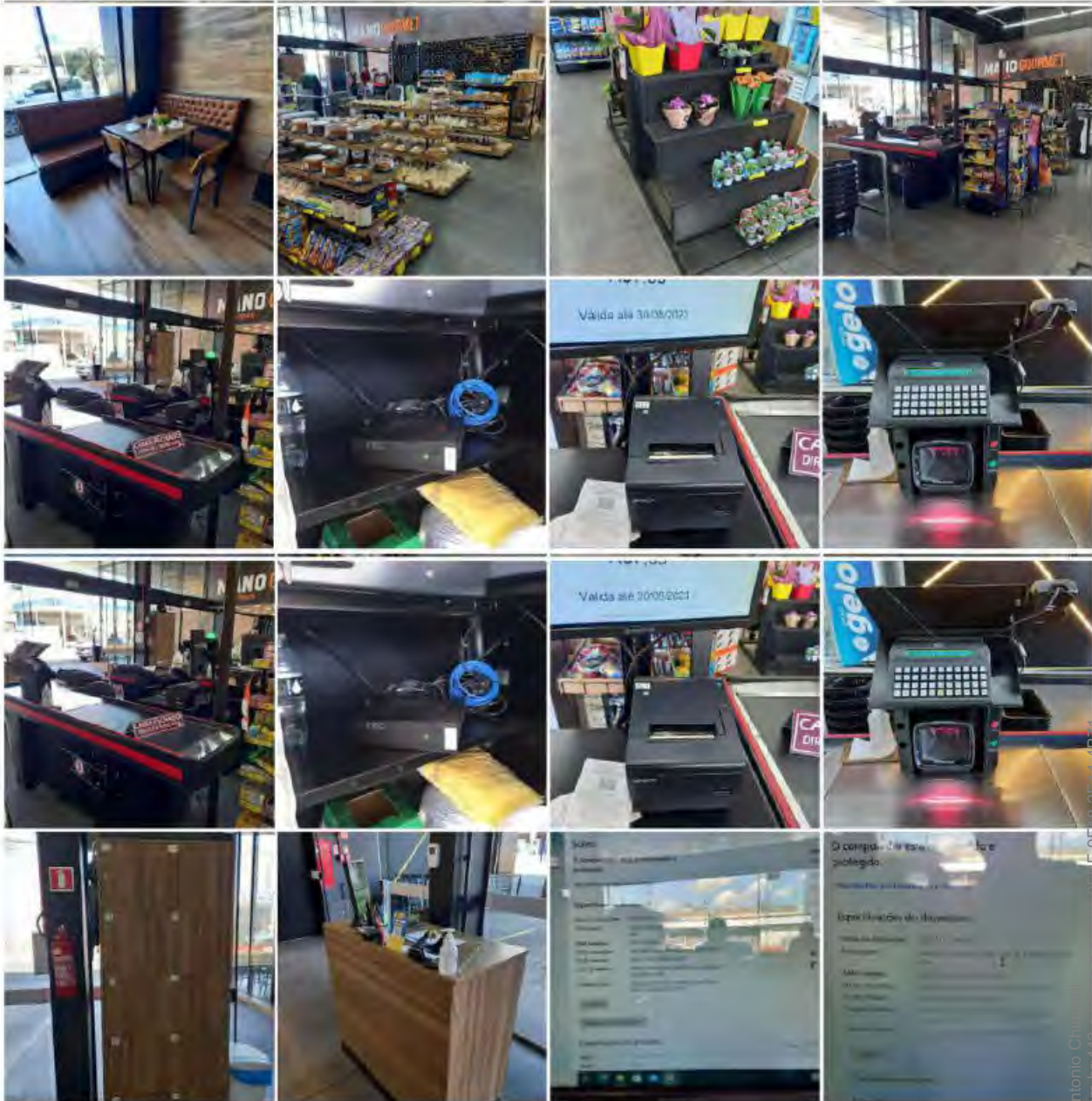

Este documento foi assinado digitalmente por Rafael Antonio Chiapetti.  
Para verificar as assinaturas vá ao site <https://izisign.com.br:443> e utilize o código 9FBF-9F18-2E14-4B71.

Documento assinado digitalmente, conforme MP nº 2.200-2/2001, Lei nº 11.419/2006, resolução do Projudi, do TJPR/OE  
Validação deste em <https://projudi.tjpr.jus.br/projudi/> - Identificador: PJDU6 7TUP5 FPF7P B3ULK



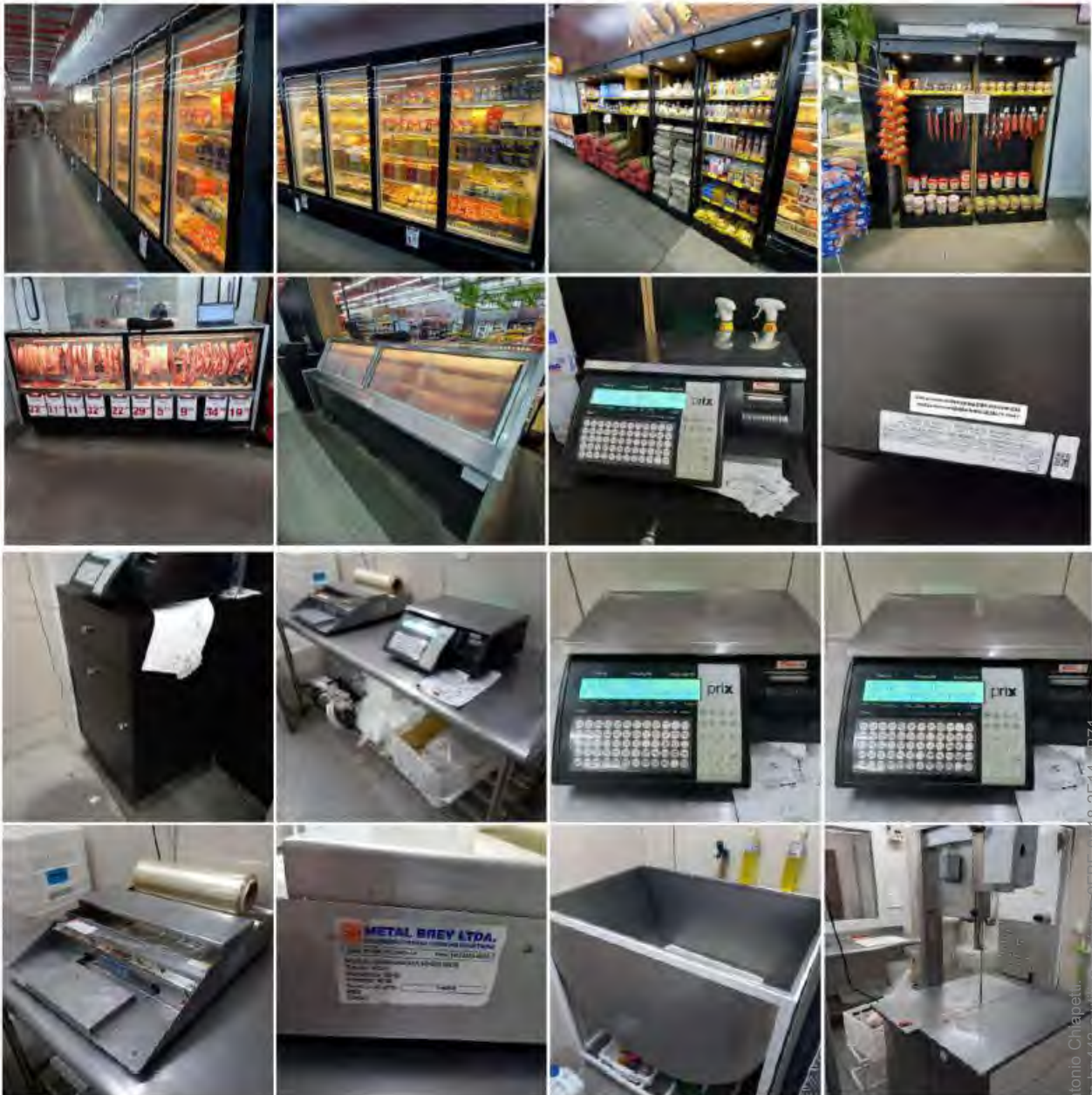

Este documento foi assinado digitalmente por Rafael Antonio Chiapetti.  
Para verificar as assinaturas vá ao site <https://izisign.com.br:443> e utilize o código 9FBF-9F18-2E14-4B71.



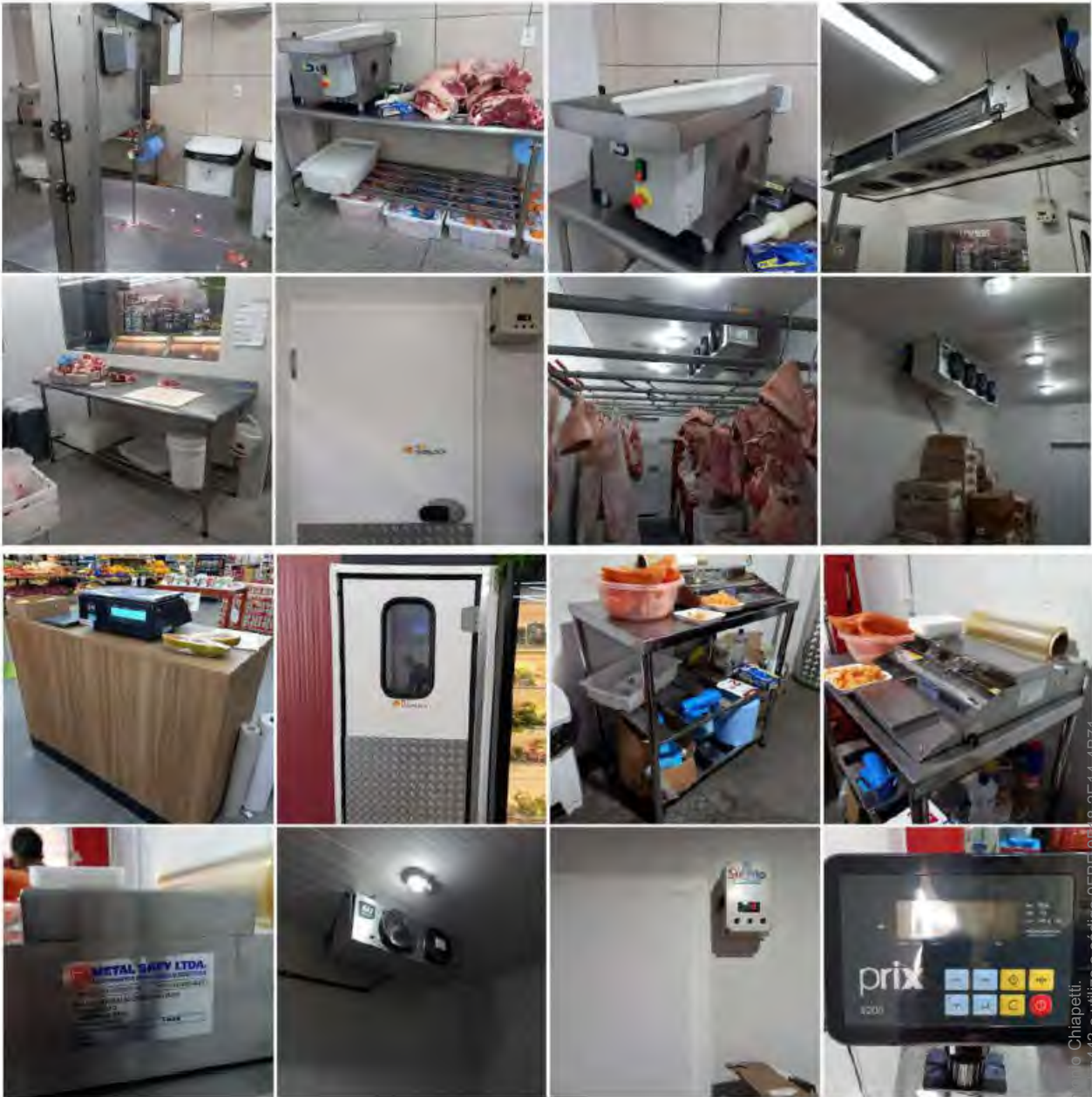

Este documento foi assinado digitalmente por Rafael Antonio Chiapetti.  
Para verificar as assinaturas vá ao site <https://izisign.com.br:443> e utilize o código 9FBF-9F18-2E14-4B71.





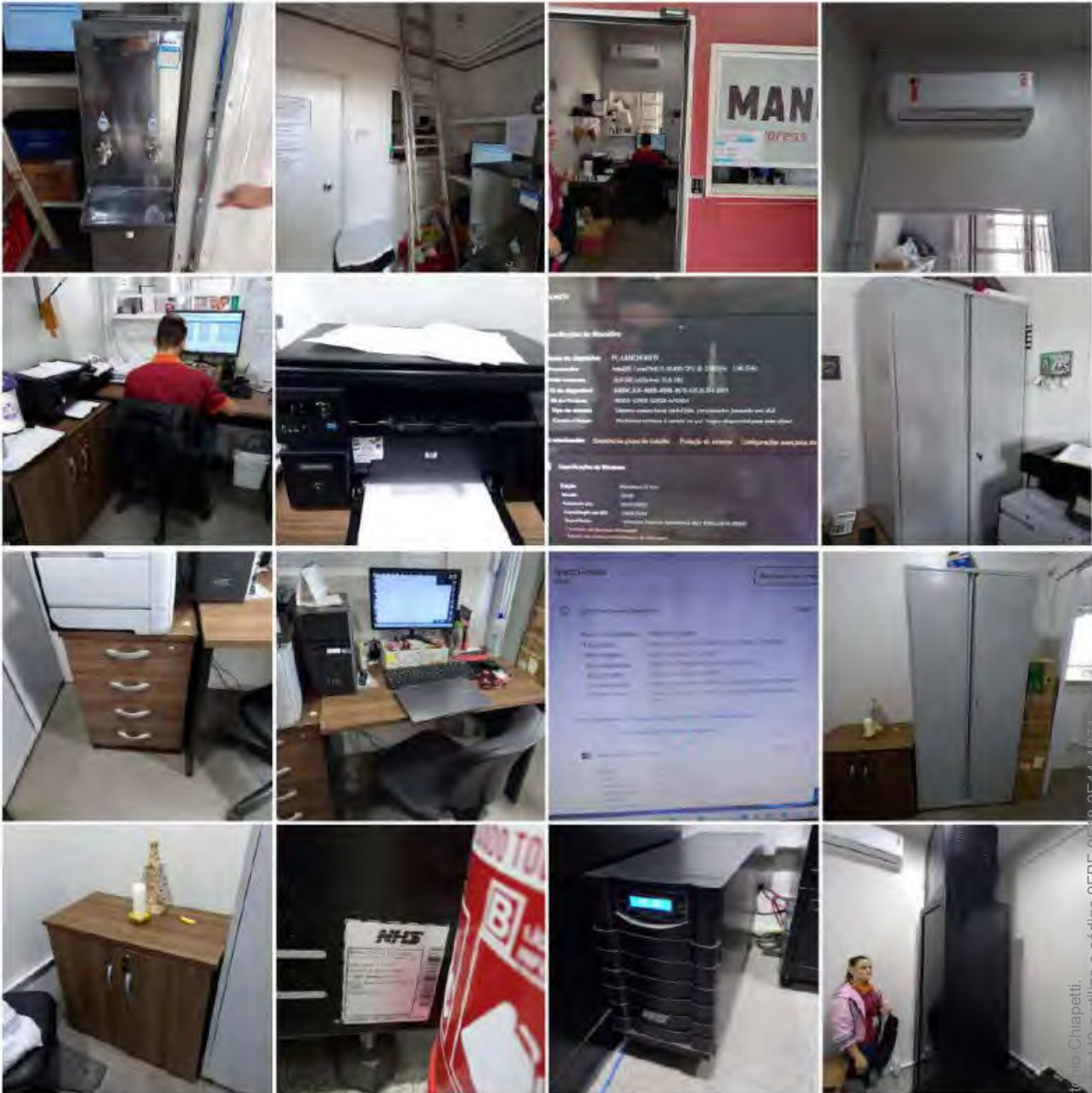

Este documento foi assinado digitalmente por Rafael Antonio Chiapetti.  
Para verificar as assinaturas vá ao site <https://izisign.com.br:443> e utilize o código 9FBF-9F18-2E14-4B71.

Documento assinado digitalmente, conforme MP nº 2.200-2/2001, Lei nº 11.419/2006, resolução do Projudi, do TJPR/OE  
Validação deste em <https://projudi.tjpr.jus.br/projudi/> - Identificador: P-JDU6 7TUP5 FPF7P B3ULK





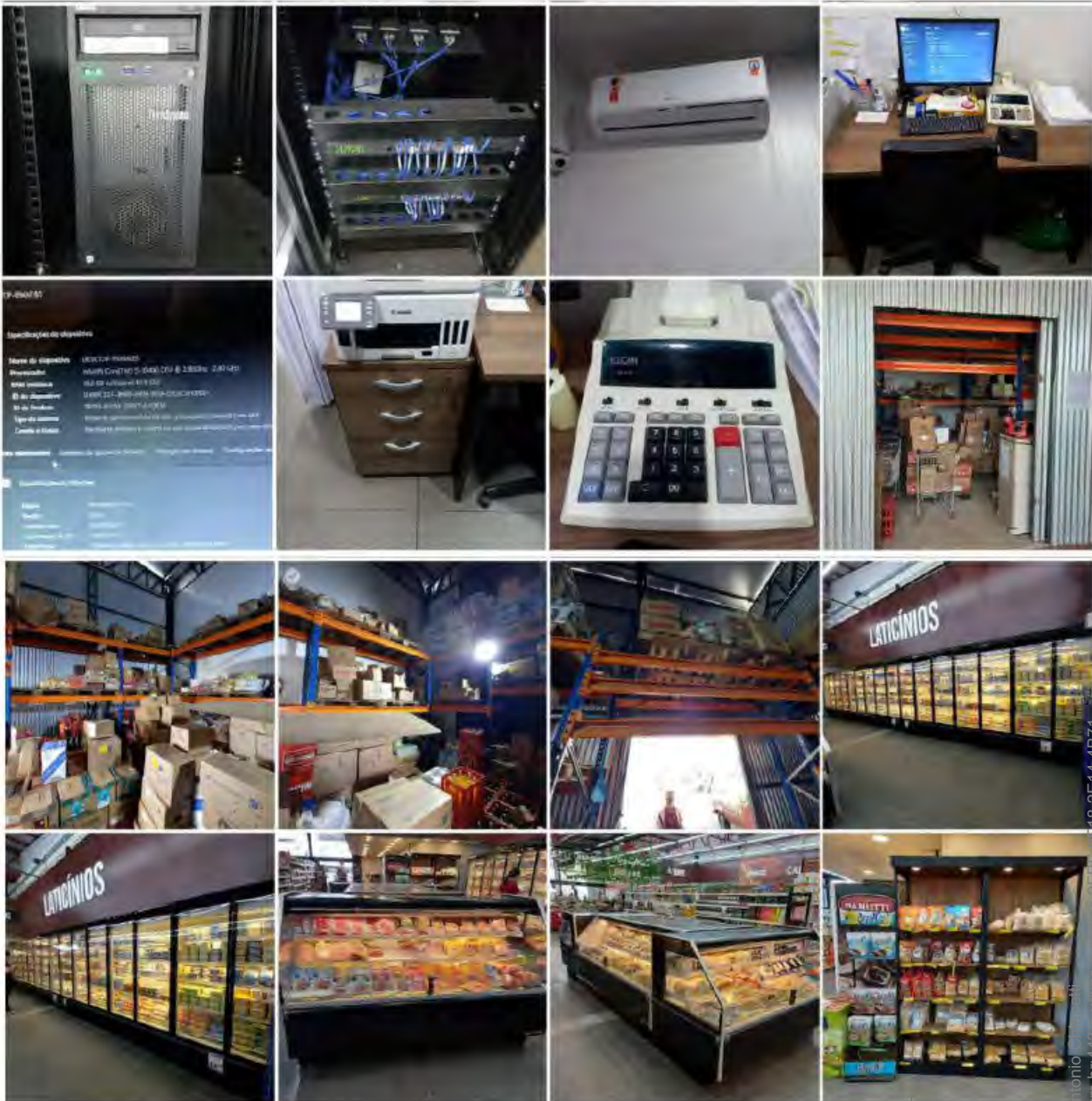

Este documento foi assinado digitalmente por Rafael Antonio  
Para verificar as assinaturas vá ao site <https://izisign.com.br:443> e utilize o código 9FBF-9F18-2E14-4B71.

Documento assinado digitalmente, conforme MP nº 2.200-2/2001, Lei nº 11.419/2006, resolução do Projudi, do TJPR/OE  
Validação deste em <https://projudi.tjpr.jus.br/projudi/> - Identificador: P-JU06 7TUP5 FPF7P B3ULK





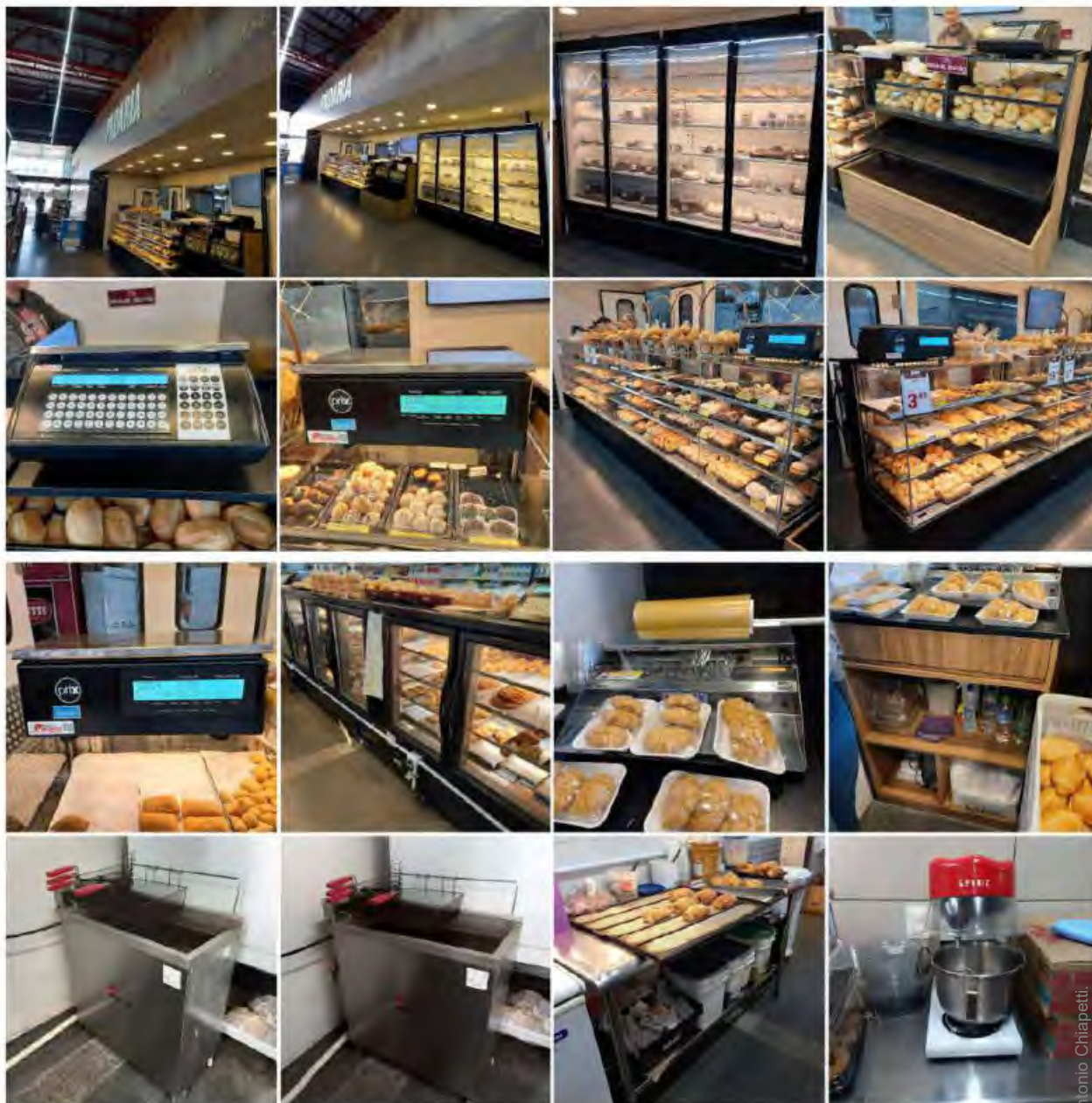

Este documento foi assinado digitalmente por Rafael Antonio Chiapetti.  
Para verificar as assinaturas vá ao site <https://izisign.com.br:443> e utilize o código 9FBF-9F18-2E14-4B71.







Este documento foi assinado digitalmente por Rafael Antonio Chiapetti.  
Para verificar as assinaturas vá ao site <https://izisign.com.br:443> e utilize o código 9FBF-9F18-2E14-4B71.





## 5. Mano Manfroí 3 – Francisco Beltrão-Pr.

Figura 3: Fachada Mano Manfroí 3



**Empresa:** AVM Supermercado Ltda

**Cnpj:** 09.478.441/0003-30

R PRESIDENTE GETULIO VARGAS, 188 - Francisco Beltrão / PR

A AVM Supermercado Ltda, "SUPERMERCADO MANO MANFROI 3" é empresa de comércio, possuindo como atividades: Comércio varejista de mercadorias em geral, com predominância de produtos alimentícios - supermercados (47.11-3-02); 46.91-5-00 - Comércio atacadista de mercadorias em geral, com predominância de produtos alimentícios; 66.19-3-02 - Correspondentes de instituições financeiras; e 68.10-2-02 - Aluguel de imóveis próprios.

### 5.1 Móveis, utensílios, máquinas e equipamentos Mano Express.

A relação dos ativos físicos foi conferida "in loco," os equipamentos encontram-se todos em condições de funcionamento, foram tiradas fotografias dos itens e dispostas neste laudo (o perito possui mais arquivos), o estado de conservação dos equipamentos é considerado bom, seus preços foram consultados no mercado, boa parte em sites da internet para bens novos ou usados, atribuindo-se deságio com base no tempo

Este documento foi assinado digitalmente por Rafael Antonio Chiapetti.

Para verificar as assinaturas vá ao site <https://tjpr.jus.br/validar> e utilize o código 9FBE-9F18-2E14-4B71.

Este documento foi assinado digitalmente por Rafael Antonio Chiapetti.  
Para verificar as assinaturas vá ao site <https://tjpr.jus.br/validar> e utilize o código 9FBE-9F18-2E14-4B71.







médio de uso, em fornecedores de bens e similares e/ou substitutos e os valores médios foram arbitrados reunindo os melhores esforços para que representem algo próximo da realização a valores de mercado da tentativa de venda de cada bem, em separado, sem liquidação forçada.

O total dos móveis, utensílios, máquinas e equipamentos da loja SUPERMERCADO MANO MANFROI 3 é de: **R\$ 788.666,40 (Setecentos e oitenta e oito mil seiscientos e sessenta e seis reais e quarenta centavos)**. Que podem ser visualizados na Tabela 9:

Tabela 9: Mano Manfroi 3

Mano Manfroi 3 - São Miguel			788.666,40
Q	Administrativo	unit	36.196,00
2	Ar-condicionado 12000 BTU's	1.200,00	2.400,00
1	Gabinete com Switch	5.000,00	5.000,00
1	sistema de câmeras com DVR	5.000,00	5.000,00
1	roteador tp link	50,00	50,00
3	Balcão MDF 02 portas pequeno	100,00	300,00
1	Computador Intel Core i5-9400 2.9GHz 8GB ram com periféricos	1.100,00	1.100,00
2	mesa de escritório em MDF	150,00	300,00
1	Computador Intel Core i5-9400 2.9GHz 16GB ram com periféricos	1.100,00	1.100,00
1	calculadora Elgin MB-7142	391,00	391,00
1	contador de dinheiro BILL Counter modelo OR-F16	300,00	300,00
2	Armário duas portas mdf alto	300,00	600,00
1	Nobreak Laser senoidal GII 5000va	5.000,00	5.000,00
1	Cofre 1m de altura	500,00	500,00
2	Fichário 3 gavetas em mdf	160,00	320,00
1	Armário de aço duas portas alto	600,00	600,00
1	computador 1800 2.41GHz 4Gb Ram com periféricos	850,00	850,00
3	cadeiras de escritórios desgastadas	45,00	135,00
1	computador Dual core E6500 2.93GHz 2GB	650,00	650,00
3	armário com 16 portas em aço	1.000,00	3.000,00
1	geladeira Consul refrigerador 360	500,00	500,00
1	Micro-ondas NN-st254w	300,00	300,00
1	tv led Philco 32"	450,00	450,00
8	cadeiras de escritório	50,00	400,00
1	mesa em L mdf com 3 gavetas	150,00	150,00
1	sistema de som	3.000,00	3.000,00
2	Coletor de dados Compex A9 Auto ID9	1.900,00	3.800,00
Panificação - produção			
Q	descrição	unit	78.106,38
6	estantes de aço usados	100,00	600,00
1	elevador de cargas 100Kg EL 02	18.000,00	18.000,00
1	Batedeira industrial BP 38C G. PANIZ	8.049,50	8.049,50
1	Batedeira industrial AE 40L	8.437,00	8.437,00
1	fatiadora de pães P12 S G. PANIZ	3.627,00	3.627,00
7	carrinhos para estufa	750,00	1.500,00
2	mesas de inox	1.000,00	2.000,00







1	bebedouro uma torneira gelada	800,00	800,00
1	embaladora SE-400 Inox	600,00	600,00
1	pia inox	1.500,00	1.500,00
1	estufa forno Frilux	6.000,00	6.000,00
1	câmara de controle de fermentação Venâncio Crescepão	4.475,00	4.475,00
1	Exaustor e ar de parede Grande	3.000,00	3.000,00
2	estufas fornos de assar progás Turbo Style	5.000,00	10.000,00
1	fritadeira industrial PROGAS sem etiqueta aparente	2.068,38	2.068,38
1	Fogão industrial Gás 6 bocas	1.000,00	1.000,00
1	Freezer horizontal duas tampas	1.650,00	1.650,00
1	micro-ondas Electrolux	350,00	350,00
1	batedeira de mesa sem marca e tarjeta aparente	500,00	500,00
1	Geladeira freezer Refrimate 4 portas	3.750,00	3.750,00
1	fritadeira em inox redonda em desuso	200,00	200,00
<b>Estoque</b>			
<b>Q</b>	<b>descrição</b>	<b>unit</b>	<b>75.789,50</b>
2	mesa de escritório em MDF	100,00	200,00
2	cadeira de escritório	45,00	90,00
2	computador Intel Core i3-8100 6.6GHZ 8GB Ram	800,00	1.600,00
1	impressora ARGOX	749,50	749,50
1	embaladora SE-400 inox	600,00	600,00
1	Cortina de ar	200,00	200,00
1	Câmara fria Hortifruti	5.000,00	5.000,00
1	Exaustor de ar forçado 3 ventiladores	3.000,00	3.000,00
1	balança de chão FILUZOLA 300Kg	950,00	950,00
1	Tran palete jacaré com balança Digitron	5.000,00	5.000,00
18	prateleiras de estoque	2.000,00	36.000,00
1	Carrinho grade	500,00	500,00
1	escada de alumínio	300,00	300,00
1	Elevador de cargas EL-01	18.000,00	18.000,00
3	Trans paleta Jacaré	1.200,00	3.600,00
<b>Panificadora PDV</b>			
<b>Q</b>	<b>descrição</b>	<b>unit</b>	<b>25.609,00</b>
1	pia em mármore	100,00	100,00
1	Expositor Confeitaria aquecido II Instalações comerciais	4.500,00	4.500,00
2	Balanças TOLEDO PRIX 5E/6	3.800,00	7.600,00
1	balcão mdf bem usado	50,00	50,00
1	micro-ondas consul	300,00	300,00
2	Expositor confeitaria refrigerado	3.529,50	7.059,00
3	gôndolas panificadora em mdf	2.000,00	6.000,00
<b>Açougue</b>			
<b>Q</b>	<b>descrição</b>	<b>unit</b>	<b>110.361,00</b>
1	câmara de resfriamento laticínios	10.000,00	10.000,00
2	exaustores forçados 2 exaustores	2.000,00	4.000,00
1	tanque de inox	500,00	500,00
1	Serra-fita Lucy Tlx-40	9.436,00	9.436,00
2	mesa de inox 2,5m	1.500,00	3.000,00
1	seladora Sulpac AF 500 B	300,00	300,00
1	Amaciador De Carne Aço Inox BERMAR	1.475,00	1.475,00
1	moedor de carne BM 80 NR picador de carne boca 98	5.450,00	5.450,00

Este documento foi assinado digitalmente por Rafael Antonio Chiapetti.

Para verificar a autenticidade do documento digital, acesse o site <https://tjpr.jus.br/projudi/> e utilize o código 9FBF-9F18-2E14-4B71.







1	Câmara de resfriamento	10.000,00	10.000,00
1	exaustor forçado 4 exaustoras	4.000,00	4.000,00
1	1 Câmara de congelamento	10.000,00	10.000,00
1	exaustor forçado 3 exaustores	3.000,00	3.000,00
1	Balcão expositor de carnes sem marca e etiqueta	4.500,00	4.500,00
2	Balanças TOLEDO PRIX IV	4.750,00	9.500,00
1	Freezer carnes embaladas 5 portas Techline Inverter	15.000,00	15.000,00
1	Gôndola embutidos	1.300,00	1.300,00
1	Freezer 3 portas JJ pão de alho e linguiças	8.900,00	8.900,00
1	Expositor sem porta embutidos resfriado	10.000,00	10.000,00
<b>Geral</b>			
<b>Q</b>	<b>descrição</b>	<b>unit</b>	<b>462.604,02</b>
67	Gôndolas	963,60	64.561,20
156	6 fileiras de 26 gôndolas	963,60	150.321,60
1	Freezer duas portas Peracchi	4.500,00	4.500,00
1	Freezer 16 portas Peracchi (2*3portas) (2*5 portas)	70.200,00	70.200,00
1	Balança de chão TOLEDO 300Kg	950,00	950,00
4	expositores de hortifruti e panificação	954,80	3.819,20
1	JJICE L3000 Balcão Lactícinio aberto - JJ instalações	14.000,00	14.000,00
1	expositor refrigerado JJ hortifruti aprox. 3m	12.000,00	12.000,00
1	Expositor JJ lactícinios 7m	20.000,00	20.000,00
6	expositores pequenos gôndolas de caixa	1.500,00	9.000,00
8	checkout - caixas	2.500,00	20.000,00
8	Microcomputador NTC PC CELERON 1202 Mini ITX GAW11PRO (J4005/4GB/SSD120GB/W11PRO)	1.106,08	8.848,64
8	Monitor Soyo 19" LED SM190 + periféricos + Gaveta de Dinheiro ELGIN GD-56M + teclado	878,00	7.024,00
8	DATALOGIC LEITOR FIXO 2D MAGELLAN 3410VSI	719,36	5.754,88
8	cadeiras giratórias caixa checkout	417,00	3.336,00
2	Sistemas de autosserviço	20.085,00	40.170,00
1	cabine crediário	1.500,00	1.500,00
1	Cartão ponto Control ID	733,00	733,00
1	Fichário MDF pequeno 4 gavetas	160,00	160,00
1	Armário pequeno duas portas MDF	160,00	160,00
1	calculadora Elgin MB-7142	391,00	391,00
1	Impressora Epson	300,00	300,00
1	Computador Pentium Gold G5400 3.7GHz 4,0GB Ram	400,00	400,00
1	Computador Pentium CPU G620 2.60 GHZ 4,00GB Ram	400,00	400,00
50	carrinhos de supermercado	344,61	17.230,50
1	armário 16 portas em aço	844,00	844,00
2	exaustores de parede	3.000,00	6.000,00

Segue registro fotográfico dos ativos do SUPERMERCADO MANO MANFROI 3

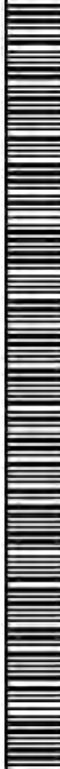



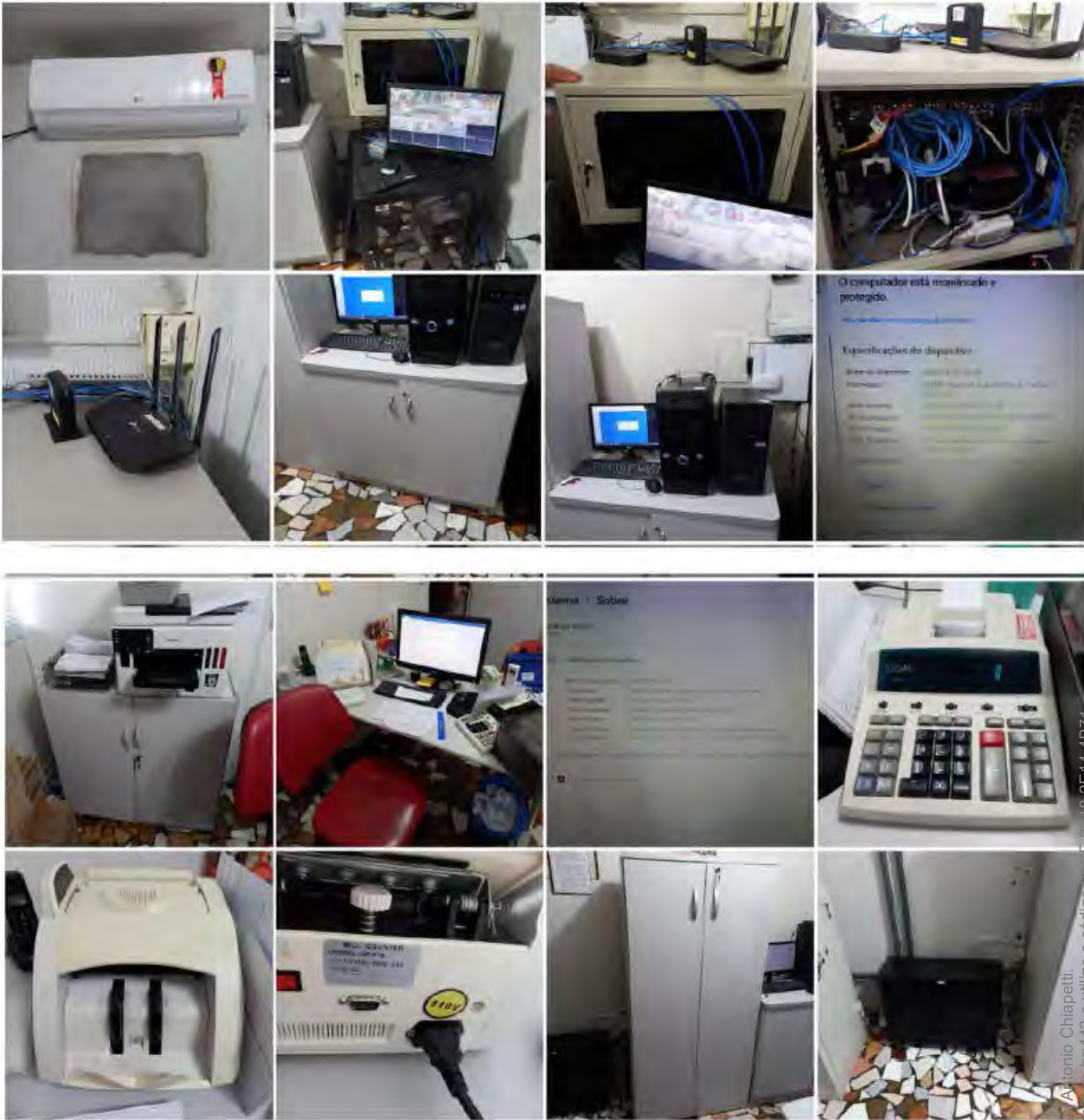

Este documento foi assinado digitalmente por Rafael Antonio Chiapetti.  
Para verificar as assinaturas vá ao site <https://izisign.com.br:443> e utilize o código 9FBF-9F18-2E14-4B71.





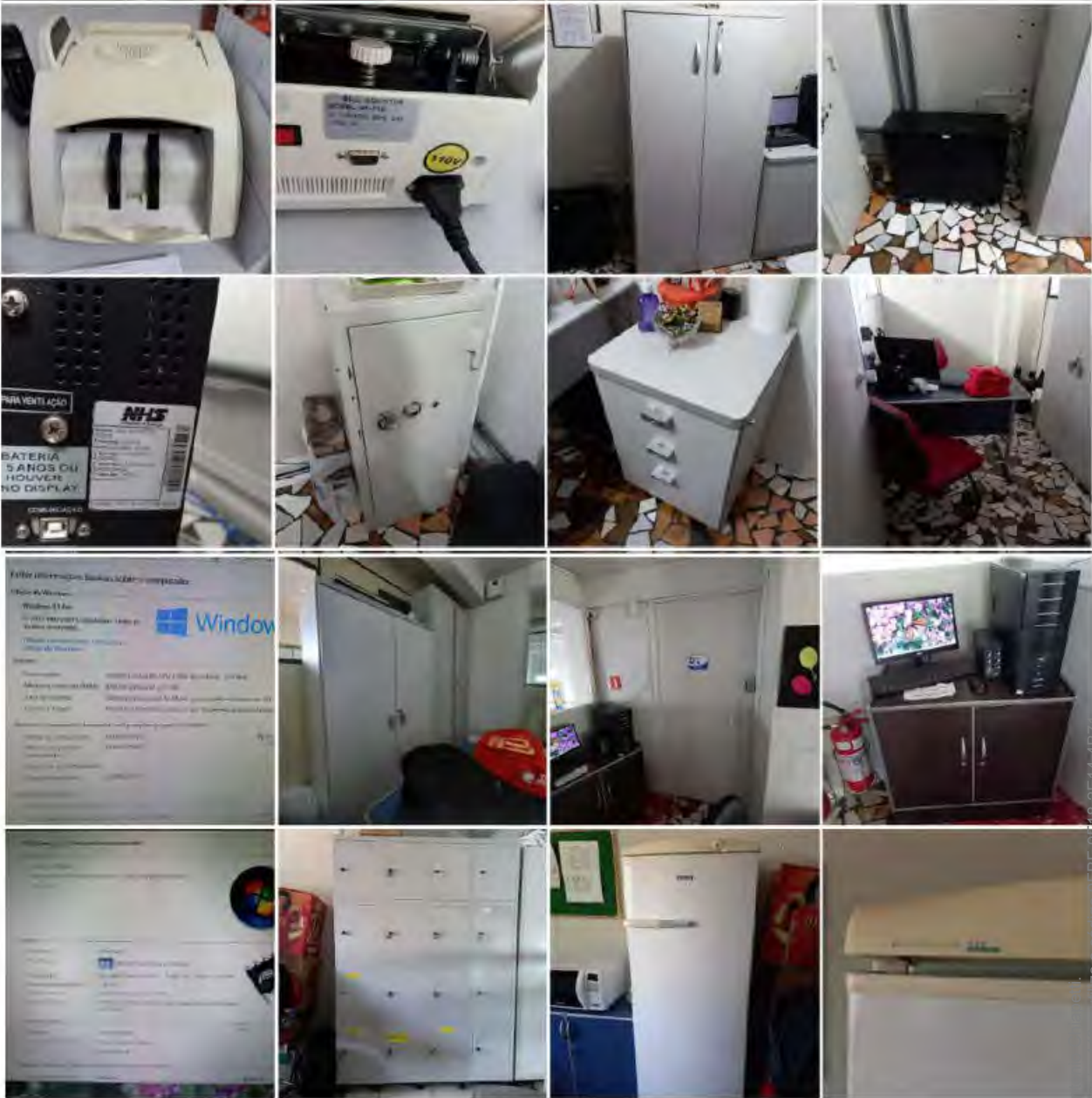

Este documento foi assinado digitalmente por Rafael A.  
Para verificar as assinaturas vá ao site <https://izisign.com.br:443> e utilize o código 9FBF-9F18-2E14-4B71.

Documento assinado digitalmente, conforme MP nº 2.200-2/2001, Lei nº 11.419/2006, resolução do Projudi, do TJPR/OE  
Validação deste em <https://projudi.tjpr.jus.br/projudi/> - Identificador: P-JU06 7TUP5 FPF7P B3ULK







Este documento foi assinado digitalmente por Rafael Antonio Chiapetti.  
Para verificar as assinaturas vá ao site <https://izisign.com.br:443> e utilize o código 9FBF-9F18-2E14-4B71.







Este documento foi assinado digitalmente por Rafael Antonio Chiapetti.  
Para verificar as assinaturas vá ao site <https://izisign.com.br:443> e utilize o código 9FBF-9F18-2E14-4B71.

Documento assinado digitalmente, conforme MP nº 2.200-2/2001, Lei nº 11.419/2006, resolução do Projudi, do TJPR/OE  
Validação deste em <https://projudi.tjpr.jus.br/projudi/> - Identificador: PJDU6 7TUP5 FPF7P B3ULK







Este documento foi assinado digitalmente por Rafael Antonio Chiapetti.  
Para verificar as assinaturas vá ao site <https://izisign.com.br:443> e utilize o código 9FBF-9F18-2E14-4B71.





Este documento foi assinado digitalmente por Rafael Antonio Chiapetti.  
Para verificar as assinaturas vá ao site <https://izisign.com.br:443> e utilize o código 9FBF-9F18-2E14-4B71.





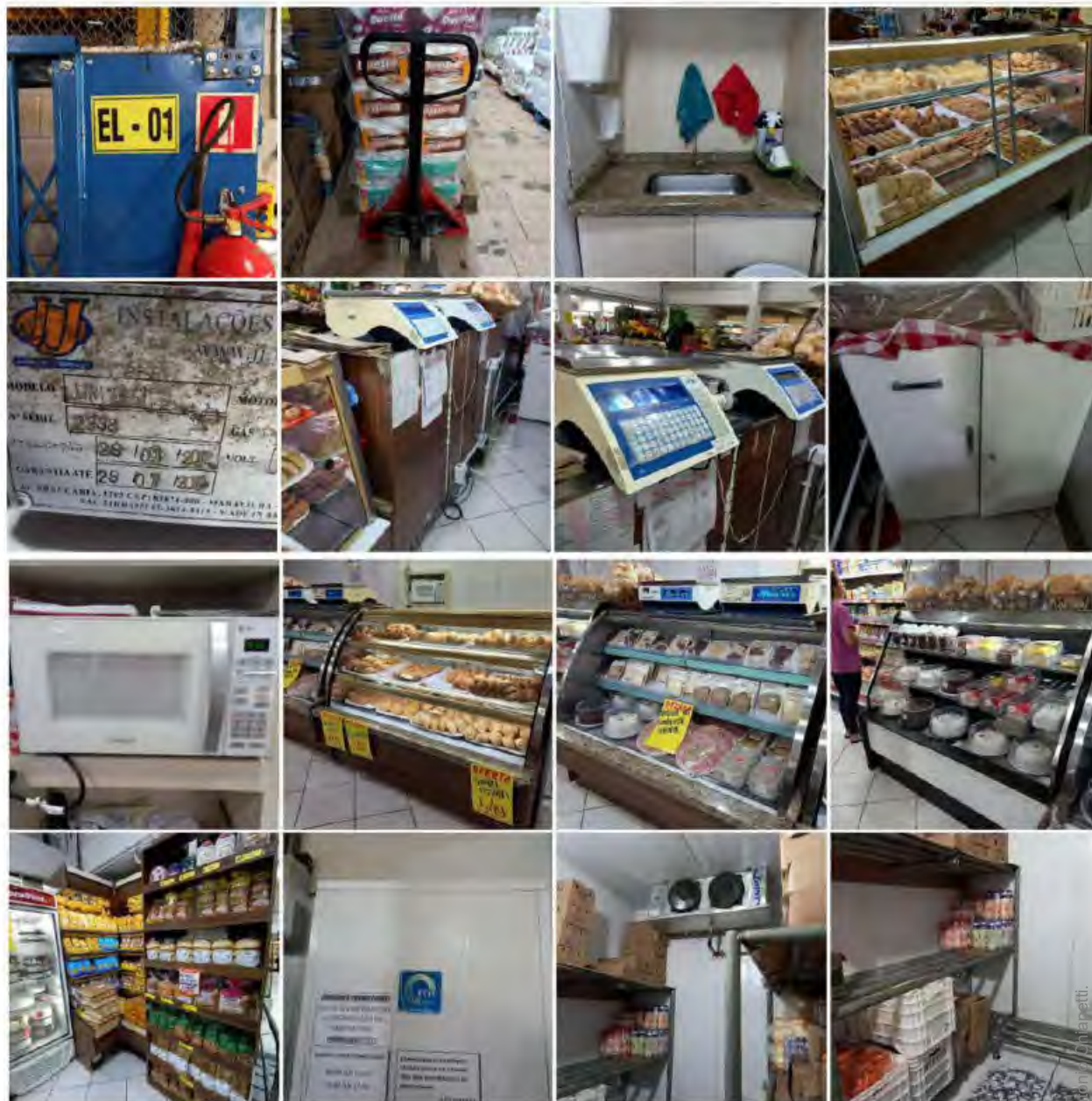

Este documento foi assinado digitalmente por Rafael Antonio Chiapetti.  
Para verificar as assinaturas vá ao site <https://izisign.com.br:443> e utilize o código 9FBF-9F18-2E14-4B71.





Este documento foi assinado digitalmente por Rafael Antonio Chiapetti.  
Para verificar as assinaturas vá ao site <https://izisign.com.br:443> e utilize o código 9FBF-9F18-2E14-4B71.

Documento assinado digitalmente, conforme MP nº 2.200-2/2001, Lei nº 11.419/2006, resolução do Projudi, do TJPR/OE  
Validação deste em <https://projudi.tjpr.jus.br/projudi/> - Identificador: P-JX9R-TPM5D-AMCWN-8JUV53



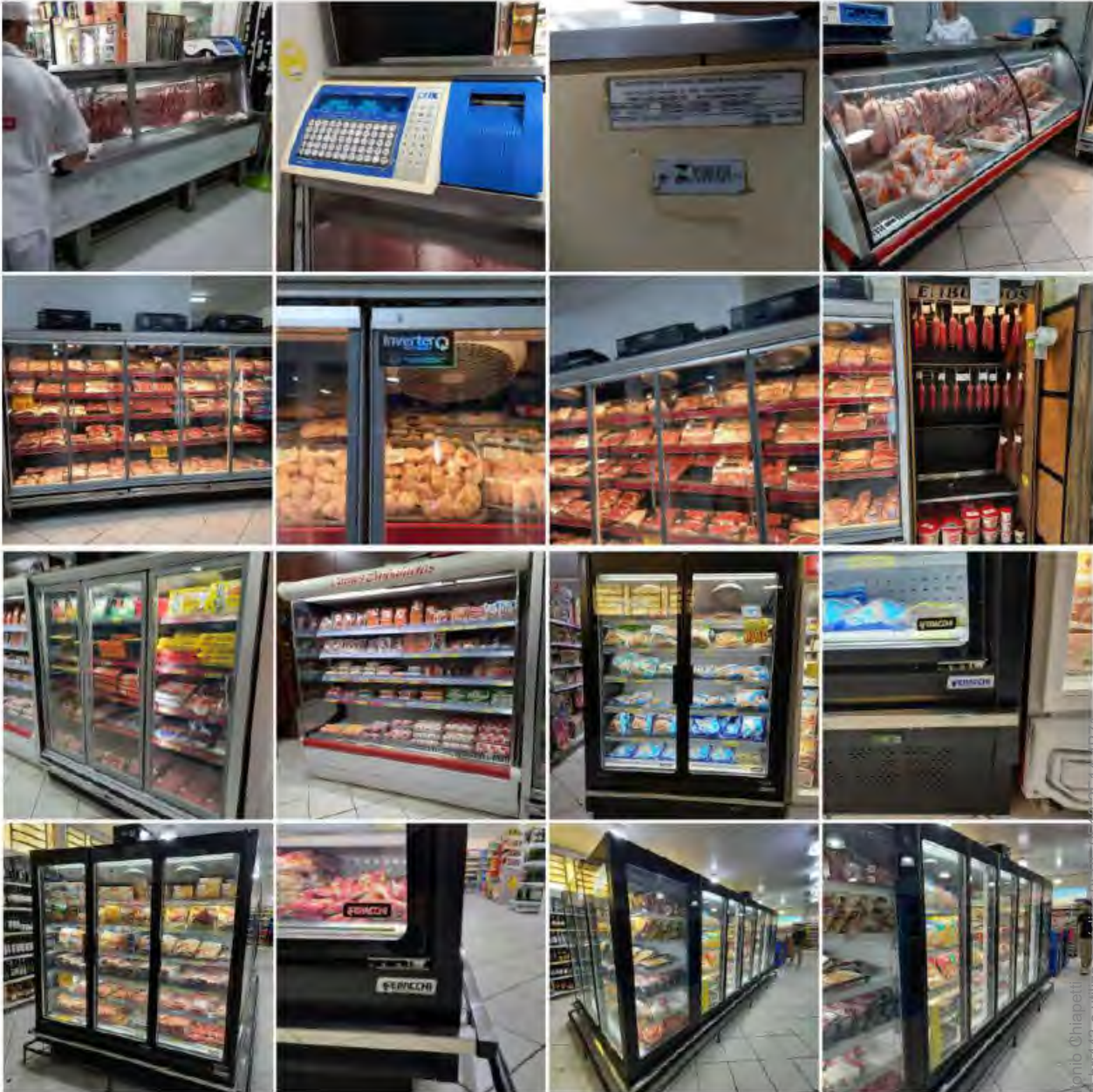

Este documento foi assinado digitalmente por Rafael Antonio Chiapetti.  
Para verificar as assinaturas vá ao site <https://izisign.com.br:443> e utilize o código 9FBF-9F18-2E14-4B71.



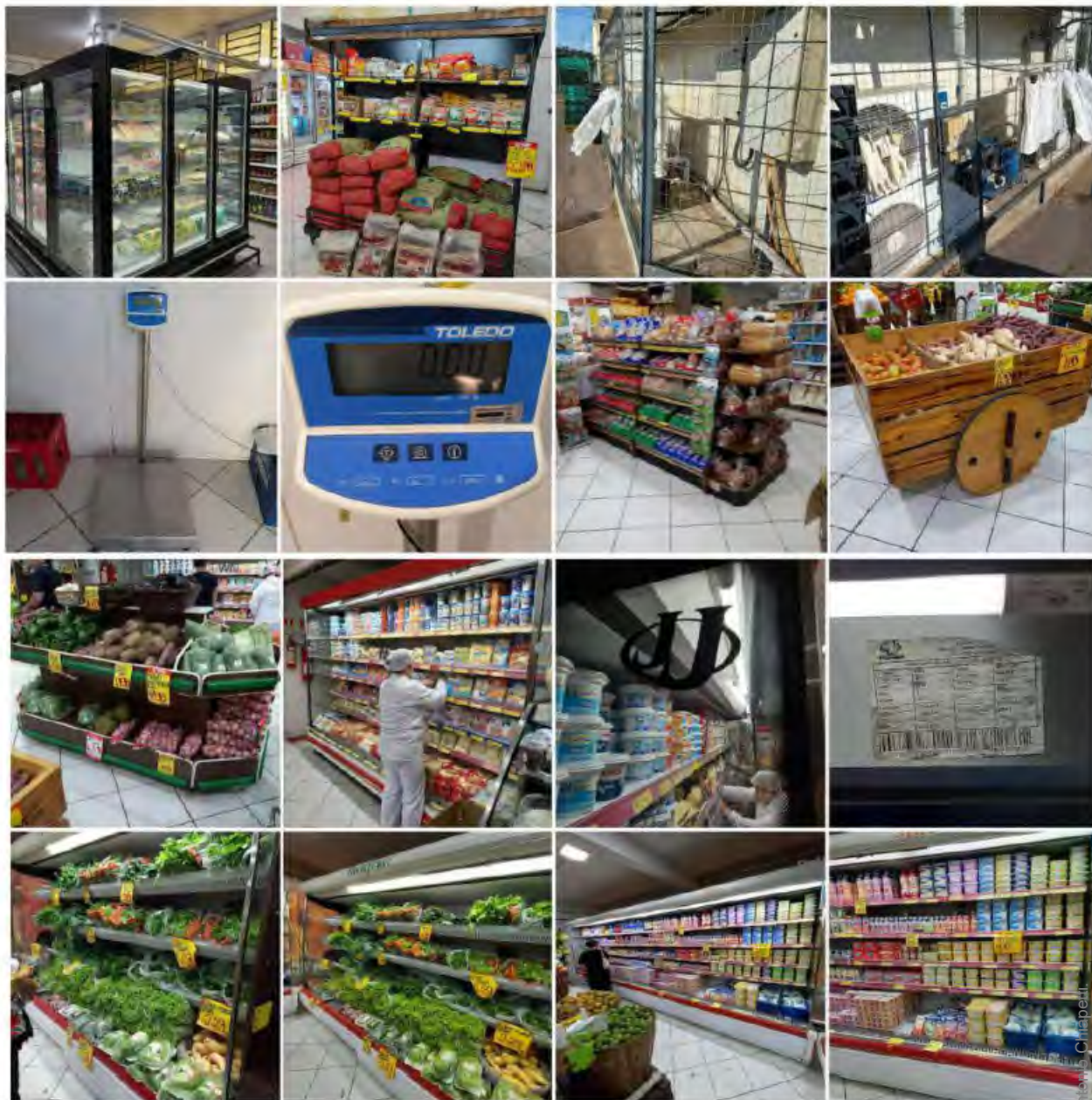

Este documento foi assinado digitalmente por Rafael Antonio Chiapetti.  
Para verificar as assinaturas vá ao site <https://izisign.com.br:443> e utilize o código 9FBF-9F18-2E14-4B71.





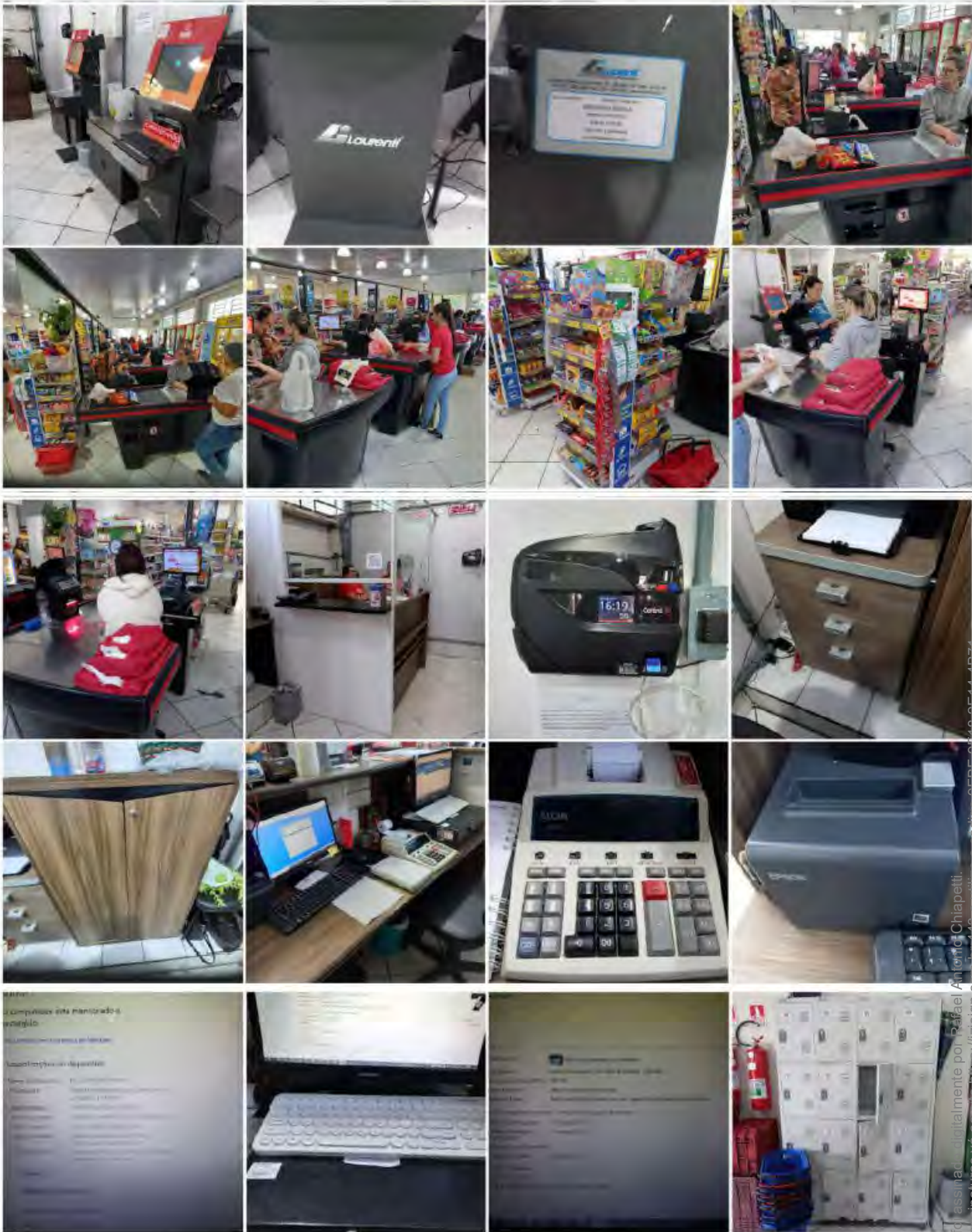

Este documento foi assinado digitalmente por Rafael Antonio Chiapetti.  
Para verificar as assinaturas vá ao site <https://izisign.com.br:443> e utilize o código 9FBF-9F18-2E14-4B71.

Documento assinado digitalmente, conforme MP nº 2.200-2/2001, Lei nº 11.419/2006, resolução do Projudi, do TJPR/OE  
Validação deste em <https://projudi.tjpr.jus.br/projudi/> - Identificador: P-JX9R-TPM5D-AMCNCW-8JUV53



## 6. Mano Manfroi 4 – Francisco Beltrão-Pr.

Figura 4: Fachada Mano Manfroi 4



**Empresa:** Avm Supermercado LTDA

**Cnpj:** 09.478.441/0005-00

RUA TEREZÓPOLIS, 906 - Francisco Beltrão - PR

A AVM Supermercado Ltda. "MANO 4" é empresa de comércio, possuindo como atividades: Comércio varejista de mercadorias em geral, com predominância de produtos alimentícios - supermercados (47.11-3-02); 46.91-5-00 - Comércio atacadista de mercadorias em geral, com predominância de produtos alimentícios; e 66.19-3-02 - Correspondentes de instituições financeiras.

### 6.1 Móveis, utensílios, máquinas e equipamentos Mano Express.

A relação dos ativos físicos foi conferida "in loco," os equipamentos encontram-se todos em condições de funcionamento, foram tiradas fotografias dos itens e dispostas neste laudo (o perito possui mais arquivos), o estado de conservação dos equipamentos é considerado bom, seus preços foram consultados no mercado, boa parte em *sites* da internet para bens novos ou usados, atribuindo-se deságio com base no tempo médio de uso em fornecedores de bens e similares e/ou substitutos e os valores médios

Este documento foi assinado digitalmente por Rafael Antonio Chiapetti.  
Para verificar as assinaturas vá ao site <https://izisign.com.br:443> e utilize o código 9FBF-9F18-2E14-4B71.







foram arbitrados reunindo os melhores esforços para que representem algo próximo da realização à valores de mercado da tentativa de venda de cada bem, em separado, sem liquidação forçada.

O total dos móveis, utensílios, máquinas e equipamentos da loja SUPERMERCADO MANO MANFROI 3 é de: **R\$ 442.285,12 (Quatrocentos e quarenta e dois mil duzentos e oitenta e cinco reais e doze centavos)**. Que podem ser visualizados na Tabela 10:

Tabela 10 - Mano Manfroi 3:

Mano Manfroi - 4			442.285,12
Q	Administrativo	unit	21.242,00
1	Sistema de câmeras com DVR	3.000,00	3.000,00
5	Computador Intel Core i3 - Com periféricos	800,00	4.000,00
5	Mesas de escritório MDF	150,00	750,00
3	Calculadora Elgin MB-7142	391,00	1.173,00
2	Armário 3 portas MDF e 2 De metal	350,00	700,00
2	Fichários 2 portas	160,00	320,00
5	Cadeiras de escritório	60,00	300,00
1	Geladeira Consul	500,00	500,00
1	Micro-ondas	300,00	300,00
1	Tv CCE 32"	450,00	450,00
2	Armário de 3 portas de MDF e 1 de duas	350,00	700,00
1	Impressoras de etiquetas Zebra	749,00	749,00
1	Sistema de som	3.000,00	3.000,00
1	SRV-E	1.500,00	1.500,00
2	Coletor de dados Compex A9 Auto ID9	1.900,00	3.800,00
Panificação - produção			16.500,00
Q	descrição	unit	16.500,00
1	Geladeira 4 portas	3.750,00	3.750,00
1	Micro-ondas	300,00	300,00
1	Batedeira industrial NR 12 Skypan	1.900,00	1.900,00
1	seladora Sulpac AF 500 B	300,00	300,00
1	Pia com cuba	1.500,00	1.500,00
1	Cilindro industrial	4.000,00	4.000,00
3	Balcões de MDF	250,00	750,00
1	fritadeira industrial	500,00	500,00
1	Forno 2 bocas industrial	500,00	500,00
3	Mesas de aço inox	1.000,00	3.000,00
Panificadora PDV			21.300,00
Q	descrição	unit	21.300,00
1	Balcão MDF 2 portas	200,00	200,00
3	Expositor de Salgados 2 portas	4.500,00	13.500,00
2	Balanças Toledo 30Kg	3.800,00	7.600,00
Açougue			59.780,00
Q	descrição	unit	59.780,00
1	Câmara de resfriamento de carnes	12.000,00	12.000,00
1	Forno de pizza	500,00	500,00

Este documento foi assinado digitalmente por Rafael Antonio Chiapetti.  
 Para verificar as assinaturas vá ao site <https://izisign.com.br:443> e utilize o código 9FBF-9F18-2E14-4B71.





1	moedor de carne BM 80 NR picador de carne boca 98	5.450,00	5.450,00
1	Serra-fita Lucy Tlx-40	9.430,00	9.430,00
3	Mesas de aço	1.500,00	4.500,00
1	seladora Sulpac AF 500 B	300,00	300,00
2	Expositor de carnes	10.000,00	20.000,00
2	Balanças Toledo 30Kg	3.800,00	7.600,00
<b>Geral</b>			
<b>Q</b>	<b>descrição</b>	<b>unit</b>	<b>323.463,12</b>
150	Gondolas 50fileiras de 18 gondolas + 39 da parede	963,60	144.540,00
2	Ilha de chão de aprox. 9 M por 2,50.	5.000,00	10.000,00
2	Expositores de frios de 8M	20.000,00	40.000,00
1	Balança de Chão Toledo 300Kg	950,00	950,00
2	Expositores de Hortifruti	12.000,00	24.000,00
5	Gondolas MDF - para vinhos	2.000,00	10.000,00
1	Bebedouro de água	800,00	800,00
1	Câmara de resfriamento de bebidas	14.000,00	14.000,00
8	checkout - caixas	2.500,00	20.000,00
8	Microcomputador NTC PC CELERON 1202 Mini ITX GAW11PRO (J4005/4GB/SSD120GB/W11PRO)	1.106,08	8.848,64
8	Monitor Soyo 19" LED SM190 + periféricos + Gaveta de Dinheiro ELGIN GD-56M + teclado	878,00	7.024,00
8	DATALOGIC LEITOR FIXO 2D MAGELLAN 3410VSI	719,36	5.754,88
8	cadeiras giratórias caixa checkout	417,00	3.336,00
1	Cartão ponto ID	733,00	733,00
4	exaustores	3.000,00	12.000,00
60	Carrinhos	344,61	20.676,60
1	Computador I3 com periféricos CPD + 1 Crediário	800,00	800,00

Segue registro fotográfico da loja "Mano Manfroi 4."



Este documento foi assinado digitalmente por Rafael Antonio Chiapetti.  
 Para verificar as assinaturas vá ao site <https://izisign.com.br:443> e utilize o código 9FBF-9F18-2E14-4B71.





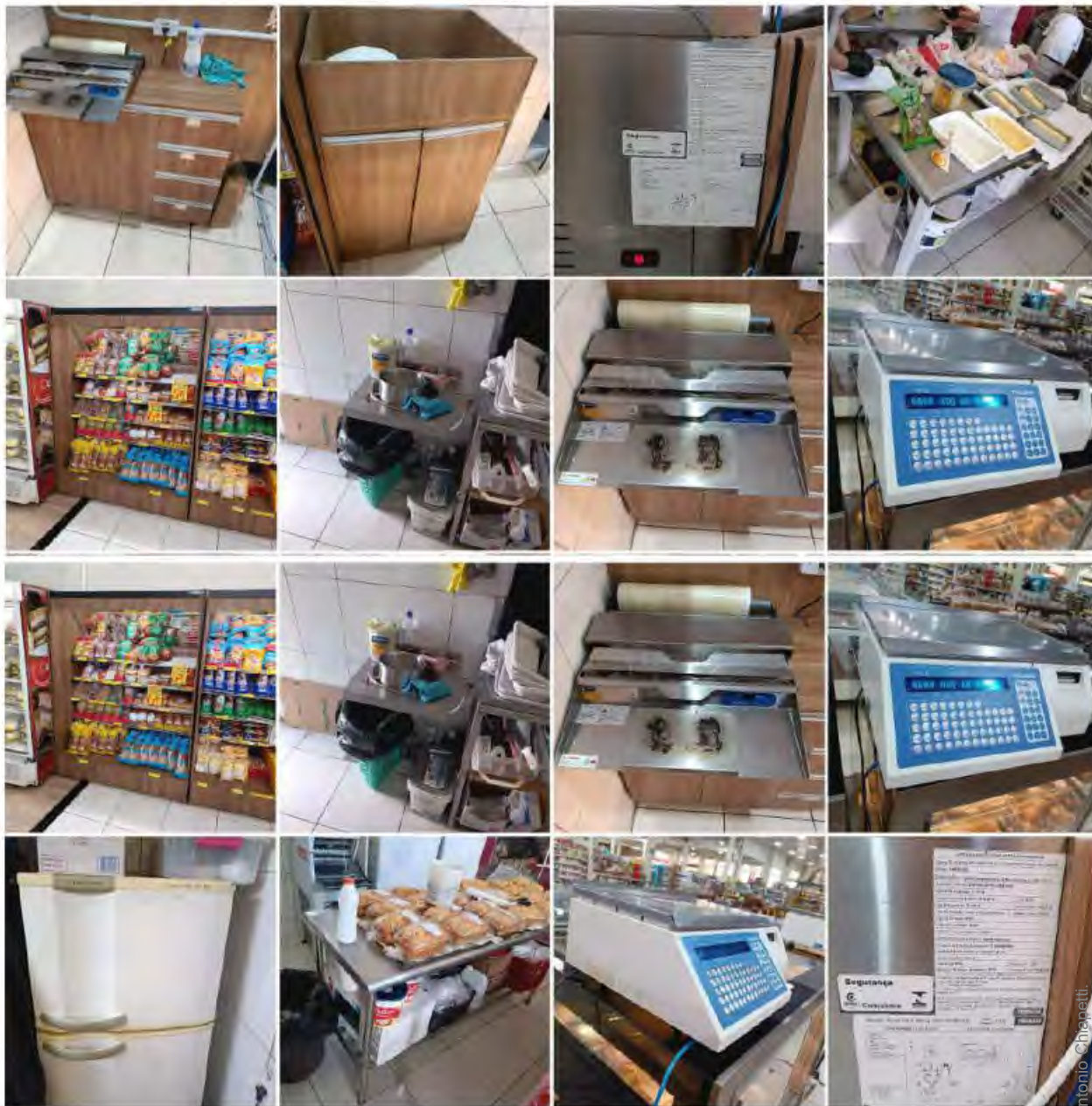

Este documento foi assinado digitalmente por Rafael Antonio Chiapetti.  
Para verificar as assinaturas vá ao site <https://izisign.com.br:443> e utilize o código 9FBF-9F18-2E14-4B71.





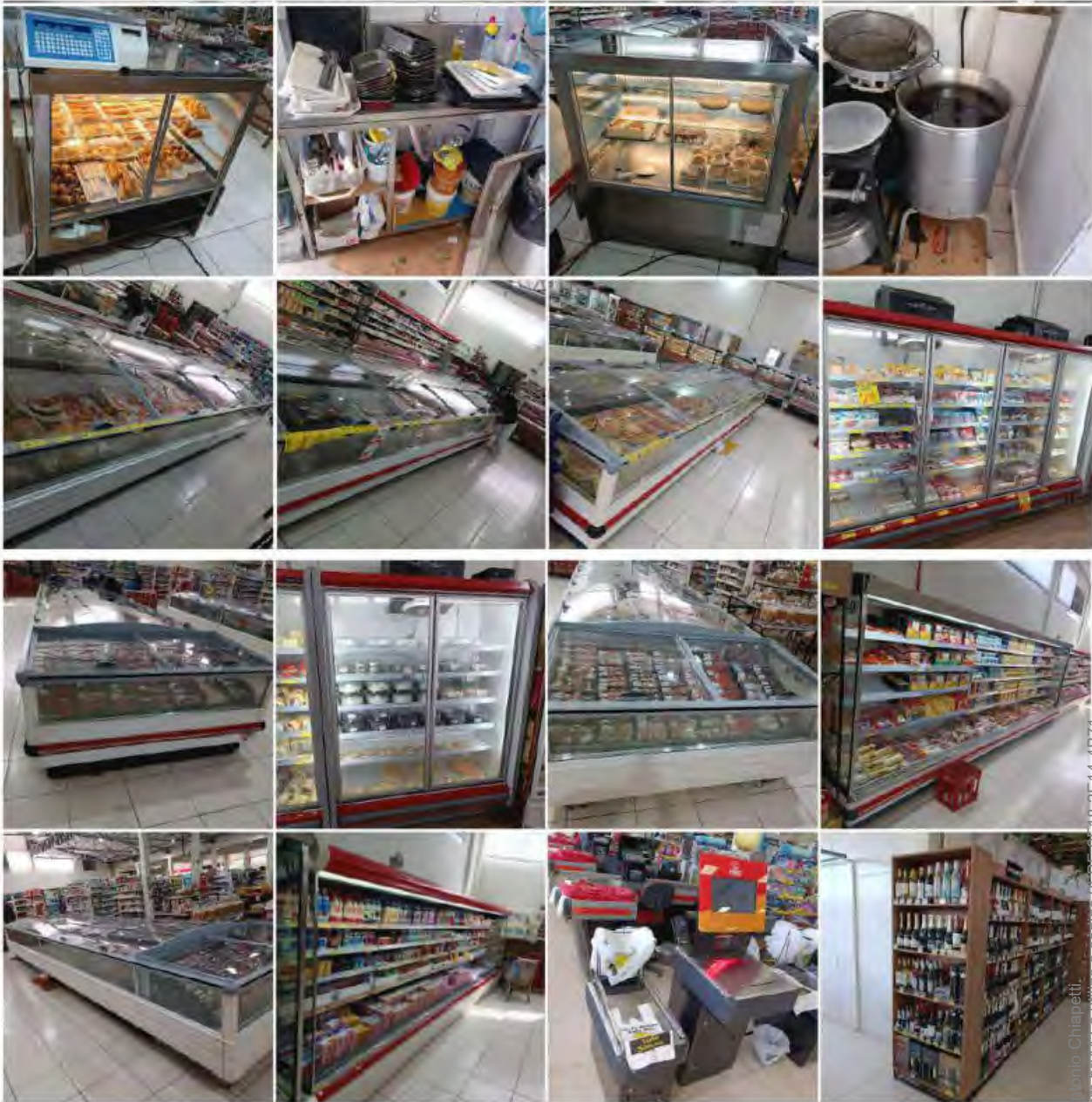

Este documento foi assinado digitalmente por Rafael Antonio Chiapetti.  
Para verificar as assinaturas vá ao site <https://izisign.com.br:443> e utilize o código 9FBF-9F18-2E14-4B71.

Documento assinado digitalmente, conforme MP nº 2.200-2/2001, Lei nº 11.419/2006, resolução do Projudi, do TJPR/OE  
Validação deste em <https://projudi.tjpr.jus.br/projudi/> - Identificador: P:JX9R TPM5D AMCNW 8JUV53